

安芸高田市橋梁長寿命化修繕計画



令和3年3月
令和4年3月改訂
令和4年4月改訂
令和6年11月改訂
令和7年11月改訂

安芸高田市

目 次

| | |
|-------------------------|----|
| 1. 橋梁の現状と課題 | 1 |
| 1.1 管内の橋梁箇所数..... | 1 |
| 1.2 橋梁の年度分布..... | 2 |
| 1.3 安芸高田市が管理する主な橋梁..... | 3 |
| 2. 橋梁の維持管理の基本的な考え方..... | 4 |
| 2.1 橋梁管理の基本方針..... | 4 |
| 2.2 橋梁の分類（グループ分け） | 4 |
| 2.3 管理水準 | 5 |
| 2.4 点検方法・点検頻度..... | 6 |
| 2.5 定期点検 | 6 |
| 2.6 健全性の診断 | 7 |
| 3. 計画期間 | 8 |
| 4. 対策の優先順位の考え方..... | 8 |
| 5. 橋梁の状態等 | 9 |
| 5.1 診断結果 | 9 |
| 6. 橋梁長寿命化修繕計画による効果..... | 10 |
| 7. 新技術の活用 | 10 |
| 8. 集約化・撤去，機能縮小..... | 10 |
| 9. フォローアップ | 10 |
| 10. 個別の構造物ごとの事項..... | 11 |

1. 橋梁の現状と課題

安芸高田市が管理する道路橋は、高度経済成長期からバブル期にかけて多くの橋梁が建設されています。今後、これらの橋梁が建設後50年を経過し、急速に高齢化が進行する見込みです。今から適時適切な維持補修を実施しなければ集中的に大規模な補修や架替が必要となり、今後大きな財政負担が必要になると予想されます。

高齢化橋梁の急速な増大に対応するため、アセットマネジメントの考え方を導入し、従来の事後的な補修・更新から、点検結果に基づく早期補修を計画的に行う予防保全的な補修・更新を実施することで、橋梁の補修・架替えに係る費用の縮減と平準化を図るとともに、市内の道路網の安全性並びに信頼性を確保しなければなりません。

1.1 管内の橋梁箇所数

安芸高田市では 608 橋梁を管理しています。

上部工の使用材料別にみると、コンクリート橋（PC 橋、RC 橋）が約 69%、鋼橋が約 23%、BOX（溝橋）が約 8%を占めています。（図 1-1）

また、橋長ごとの橋梁数を表 1-1、図 1-2 に示しています。

表 1-1 安芸高田市が管理する橋梁数

| 橋 長 | 現 況（令和 3 年 3 月末現在） |
|-------|--------------------|
| 15m以上 | 橋 梁 数 169 橋 |
| 15m未満 | 橋 梁 数 439 橋 |



図 1-1 橋種別橋梁数



図 1-2 橋長別橋梁数

1.2 橋梁の年度分布

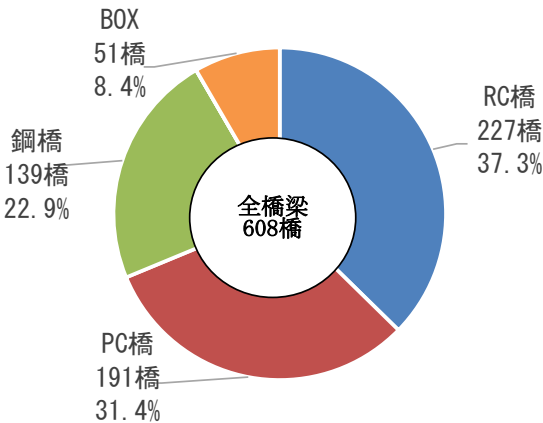
安芸高田市の橋梁は、高度経済成長期からバブル期頃（1960年～1990年頃）にかけて特に多くの橋梁が建設されています。（図 1-3）

将来、高度経済成長期に建設された橋梁が一斉に更新期を迎え、大きな財政負担となることが予想されます。

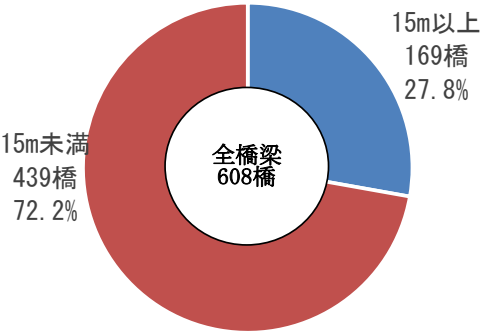
安芸高田市における建設後 50 年を経過する高齢化橋梁は、現在 147 橋で全体の 24% を占め、今後 20 年後には、この割合が 84%、30 年後には 94% になり、急速に高齢化橋梁が増大します。（図 1-4）



図 1-3 建設年度の分布



図 1-4 建設後 50 年以上の橋梁数

1.3 安芸高田市が管理する主な橋梁

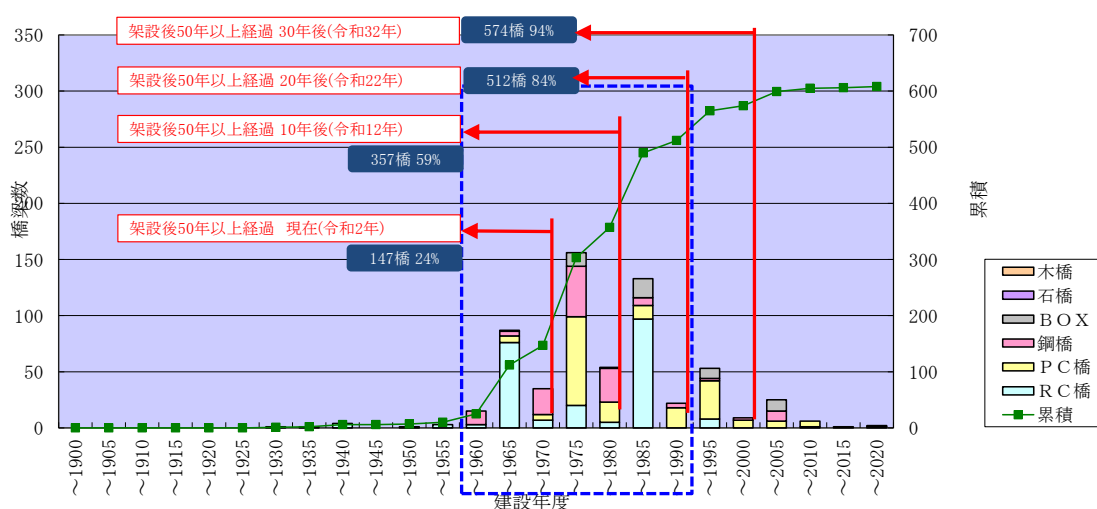

美土里橋 L = 30.0 m
(PC橋) 1978 年 架設

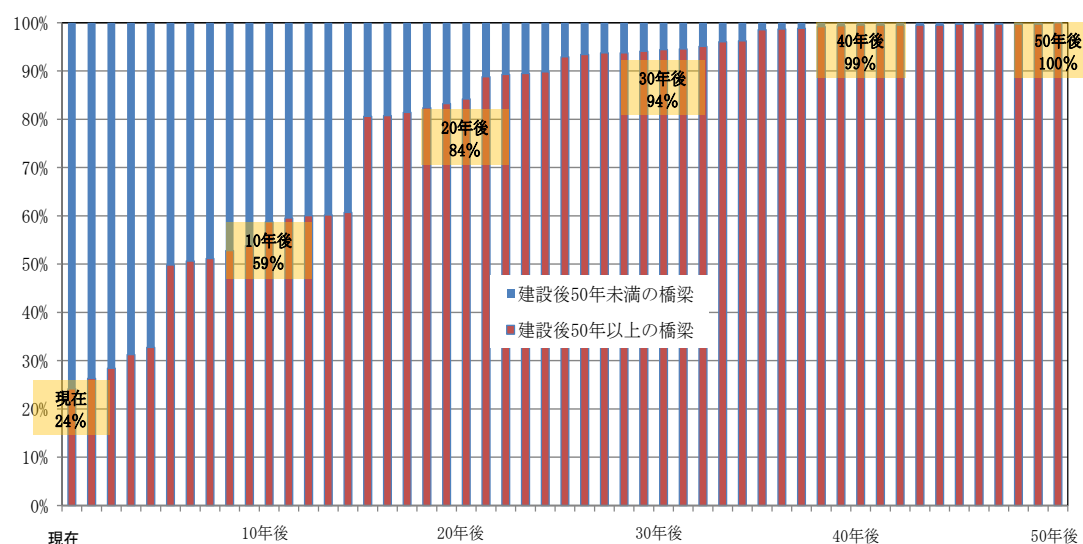

香淀大橋 L = 204.2 m
(鋼橋) 1985 年 架設



土師大橋 L = 189.1 m
(PC橋) 1972 年 架設

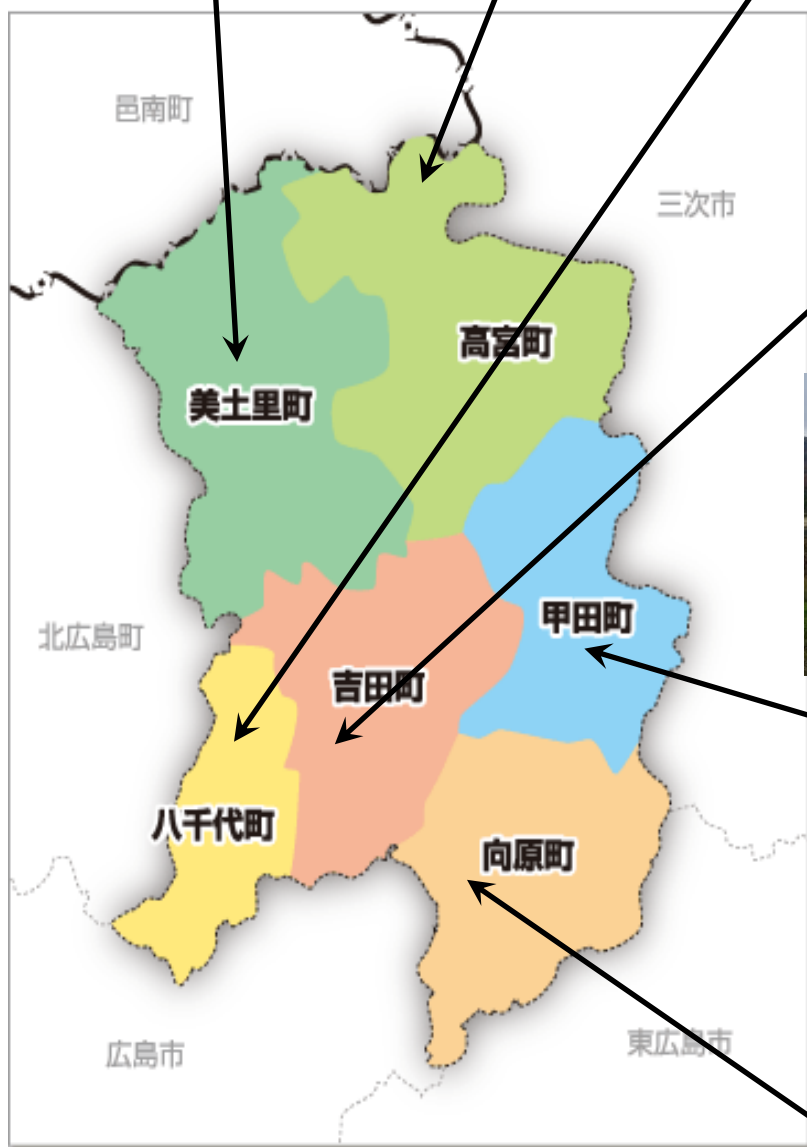

可愛橋 L = 156.3 m
(PC橋) 1968 年 架設



市ヶ原橋 L = 112.0 m
(鋼橋) 1972 年 架設



鹿洲橋 L = 51.5 m
(鋼橋) 1971 年 架設

2. 橋梁の維持管理の基本的な考え方

2.1 橋梁管理の基本方針

アセットマネジメントの考え方を導入し、従来の「事後保全型の維持管理」から、定期点検により橋梁の状態を把握し、点検結果に基づく補修を計画的に行う「予防保全型の維持管理」を実施することで、橋梁の長寿命化を図り、維持管理及び更新費用等のライフサイクルコストの縮減を目指すとともに、道路ネットワークの安全性・信頼性の確保を図ります。

2.2 橋梁の分類（グループ分け）

安芸高田市は、小規模な橋梁から大規模な橋梁、跨道橋、跨線橋など、多様な橋を管理しています。限られた予算でこれらを一括して管理することは効果的でないため、利用者及び第三者に与える社会的影響が大きい橋梁、災害時の安全な通行を確保すべき橋梁、補修工事が大規模・高額な橋梁の場合等、橋梁の重要度や復旧の容易さ等の特性により表 2-1 のように管理区分のグルーピングを行い、グループごとに管理水準を設定しています。

表 2-1 橋梁の管理区分（グルーピング）（全橋梁 608 橋）

| | | 重 要 度 | | |
|----------------------------|-----------------------|----------------|----------------|-----------------|
| | | 跨線・跨道橋 ・渡海橋 | 1・2級市道 | その他道路 |
| 復 旧 の 容 易 さ | 吊り橋や斜張橋等の 特殊橋梁・長大橋 | グループ 1 1 橋 | グループ 2 10 橋 | グループ 3 1 橋 |
| | 橋長が 10m 以上の 橋梁 | グループ 2 6 橋 | グループ 3 71 橋 | グループ 4 172 橋 |
| | その他 | グループ 3 2 橋 | グループ 5 94 橋 | グループ 5 251 橋 |

※橋長 100m以上の橋梁を長大橋と設定する。

- 幹線 1 級及び 2 級市町村道の選定(昭和 55 年 3 月 18 日 建設省道地発第 18 号)
- 1 級市町村道の基準…地方生活圏の基幹的道路網を形成するために必要な道路
- ①都市計画決定された幹線街路
 - ②戸数 50 戸以上の主要集落相互を連絡する道路(主要集落とは 50 戸以上をいう)
 - ③主要集落と主要交通施設、主要公益的施設または主要生産施設を連絡する道路
 - ④主要交通施設、主要公益的施設、主要生産施設または主要観光地の相互間において密接な関係を有するものを連絡する施設
 - ⑤主要集落、主要交通施設、主要公益的施設、または主要観光地と密接な関係にある国道、県道、1 級市町村道を連絡する道路
 - ⑥大都市または地方開発のために特に必要な道路
- 2 級市町村道の基準…国道、県道、1 級市町村道を補完し基幹道路網の形成に必要な道路
- ①都市計画決定された補助幹線道路
 - ②25 戸以上の集落相互を連絡する道路
 - ③集落と主要交通施設、主要公益的施設または主要な生産の場を連絡する道路
 - ④集落と密接な関係にある国道、県道、1 級市町村道とを連絡する道路
 - ⑤大都市または地方開発のために必要な道路

2.3 管理水準

管理水準は、予防維持管理、事後維持管理、要監視、定期点検の 4 通りとしています。
(表 2-2)

- ①健全度Ⅰは、早急に補修する必要がなく定期点検を実施、あるいは要監視
- ②健全度Ⅱ及びⅢは、交通に支障はないが損傷が進行しているため、補修を検討・実施する予防維持管理
- ③健全度Ⅳは、著しい損傷が発生しているため早急に架替え・更新等の大規模補修対策を実施する事後維持管理

表 2-2 橋梁の健全度評価区分とグループごとの管理水準

| 省令に基づく 健全性の診断区分 | | 健全度 | 管理水準・目標（維持管理手法） | | | | |
|--------------------|---|-----|------------------------------|-------------------|-------------------|-------------------|--------|
| | | | グループ 1 | グループ 2 | グループ 3 | グループ 4 | グループ 5 |
| Ⅰ | 道路橋の機能に 支障が生じてい ない状態 | 5 | 定期点検 | 定期点検 | 定期点検 | 定期点検 | 定期点検 |
| | | 4 | 要監視 | | | | |
| Ⅱ | 道路橋の機能に 支障が生じてい ないが、予防保 全の観点から措 置を講ずること が望ましい状 態。 | 3 | 予防維持管理 補修検討・実施 | 予防維持管理 補修検討・実施 | 予防維持管理 補修検討・実施 | 予防維持管理 補修検討・実施 | 定期点検 |
| Ⅲ | 道路橋の機能に 支障が生じる恐 れがあり、早期 に措置を講ずべ き状態。 | 2 | | | | | |
| Ⅳ | 道路橋の機能に 支障が生じてい る、又は生じる 恐れが著しく高 く、緊急に措置 を講ずべき状 態。 | 1 | 事後維持管理 架替・更新などの大規模補修対策の実施 | | | | |

要監視…必要に応じて追跡調査等を実施し、補修検討・補修等を実施する。

2.4 点検方法・点検頻度

橋梁点検は、日常点検、定期点検、異常時点検、追跡調査、詳細調査に分類しています（表2-3）。定期点検（5年に1回の実施を基本）により、橋梁の健全度を確認します。

表 2-3 橋梁点検の種類

| 点 検 | 内 容 |
|------------------|---|
| 日常点検 | 日常パトロールによる簡易点検。軽微な損傷を把握する。 |
| 定期点検 | 橋梁の各部材について点検を行い、橋梁部材の損傷状況を把握し今後の対策を決定するために行われる。5年に1回を基本とする。 |
| 異常時点検 (臨時、緊急) | 地震時や異常気象等によって橋梁が予期せぬ状況にさらされた場合に実施する。 |
| 追跡調査 | 橋梁にひびわれや塗装等の進行性のある損傷や、橋梁について経時的な変化を確認したい場合に実施する。 |
| 詳細調査 | 定期点検等で異常が見つかった橋梁について、各種試験等を実施して損傷の状態をより精度良く把握するために行われる。損傷の原因を追求して補修・補強工法を検討するために実施する。 |

2.5 定期点検

定期点検は、広島県橋梁定期点検要領に基づいて実施を行います。定期的に実施する点検を通じて橋梁の変状や劣化の兆候を把握することを目的とします。定期点検で実施する点検項目は、橋梁の損傷度を定量的に評価できるものとし、原則として近接目視で確認できるものとしします。

定期点検では損傷状況を定期点検調書に記録し、点検結果に基づいて損傷区分の判定を行います。この損傷区分により維持管理の対策区分を判定し、詳細調査または補修等の判断を行います。

2.6 健全性の診断

定期点検では、部材単位での健全性の診断を行います。構造上の部材等の健全性の診断は、表 2-4 の判定区分により行うことを基本とします。なお、部材単位の診断は、構造上の部材区分あるいは部位ごと、損傷種類ごとに行います。

道路橋ごとの健全性の診断は、道路橋単位で総合的な評価を行います。部材単位の健全度が道路橋全体の健全度に及ぼす影響は、構造特性や架橋環境条件、当該道路橋の重要度等によっても異なるため、総合的に判断する必要があります。一般には、構造物の性能に影響を及ぼす主要な部材に着目して、最も厳しい評価を道路橋単位での評価としています。

表 2-4 部材の健全性の診断

| 区分 | | 定義 |
|-----|--------|--|
| I | 健全 | 道路橋の機能に支障が生じていない状態 |
| II | 予防保全段階 | 道路橋の機能に支障が生じていないが、予防保全の観点から措置を講ずることが望ましい状態。 |
| III | 早期措置段階 | 道路橋の機能に支障が生じる可能性があり、早期に措置を講ずべき状態。 |
| IV | 緊急措置段階 | 道路橋の機能に支障が生じている、又は生じる可能性が著しく高く、緊急に措置を講ずべき状態。 |

3. 計画期間

安芸高田市橋梁長寿命化修繕計画の計画期間は6年（令和3年度～令和8年度）とします。

4. 対策の優先順位の考え方

対策優先順位は、以下のルールにより設定します。

- ①管理水準で設定した健全度を下回る橋梁
- ②健全度が同じ場合は、以下に示す管理区分の順
管理区分 グループ1→グループ2→グループ3→グループ4→グループ5の順
- ③管理区分が同じ場合は、以下に示す道路種別の順
道路種別 1級市道→2級市道→その他市道
- ④すべて同じ場合、表4-1の項目に該当する橋梁

表 4-1 橋梁優先度ポイント

| 項 目 | |
|--------|-----------|
| 迂回路が無い | ライフラインの添架 |

5. 橋梁の状態等

5.1 診断結果

5.1.1 全管理橋梁：608 橋

定期点検を実施した橋梁のうち、補修を行う必要ない「Ⅰ判定」が 52%と半数を占めている一方、予防保全の観点から措置を講ずることが望ましい状態である「Ⅱ判定」が 39%，早期に措置を講ずべき状態である「Ⅲ判定」が 9%を占めています。なお、緊急措置を行わなければならない「Ⅳ判定」は 0 橋でした。（図 5-1）（令和 3 年 3 月末現在）

また、建設経過年数別にみると、建設年次が長くなると早期に修繕などその措置が必要な橋梁の割合が多くなっていく傾向にあります。



図 5-1 定期点検結果に基づく健全性



図 5-2 判定区分と建設経過年数

6. 橋梁長寿命化修繕計画による効果

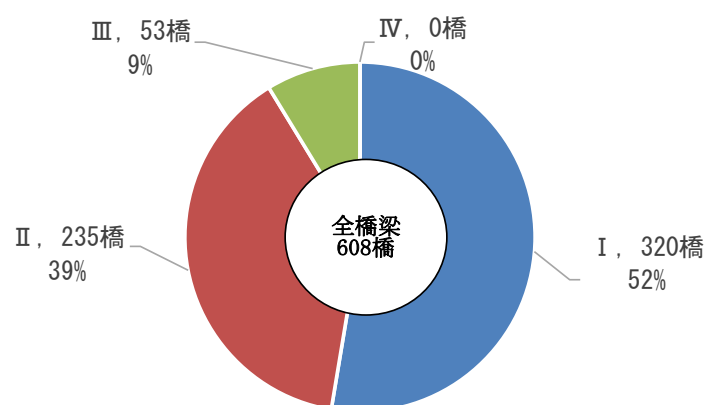
計画的に予防的な補修を行うことで維持管理費用が縮減できます。今後 60 年間の橋梁維持管理費用を、事後保全と予防保全で試算し、比較した結果、約 4 割のコスト縮減が見込まれ、橋梁の長寿命化を図ることで、ライフサイクルコスト（LCC）が縮減できます。

また、年度毎の維持管理費用を平準化させることで、財政に集中的な負担をかけません。

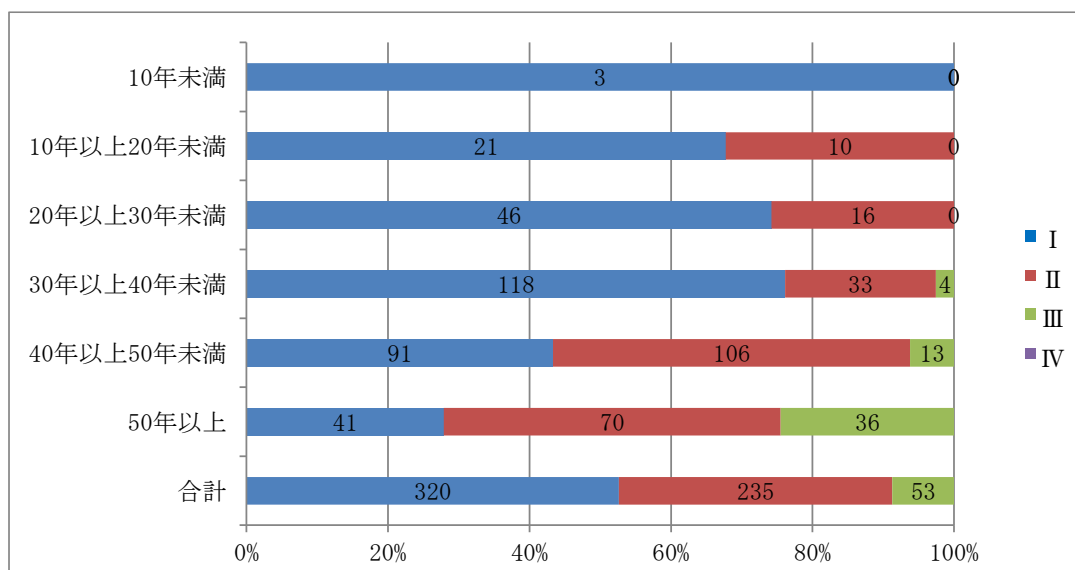
（図 6-1）



図 6-1 コスト縮減効果グラフ

7. 新技術の活用

令和 3 年度から行う定期点検において、すべての橋梁で新技術の活用を検討します。

管理する橋梁 608 橋のうち約 5%の橋梁については、新技術の活用を重点的に検討し、令和 8 年度までの 6 年間で約 1 百万円のコスト縮減を目指します。

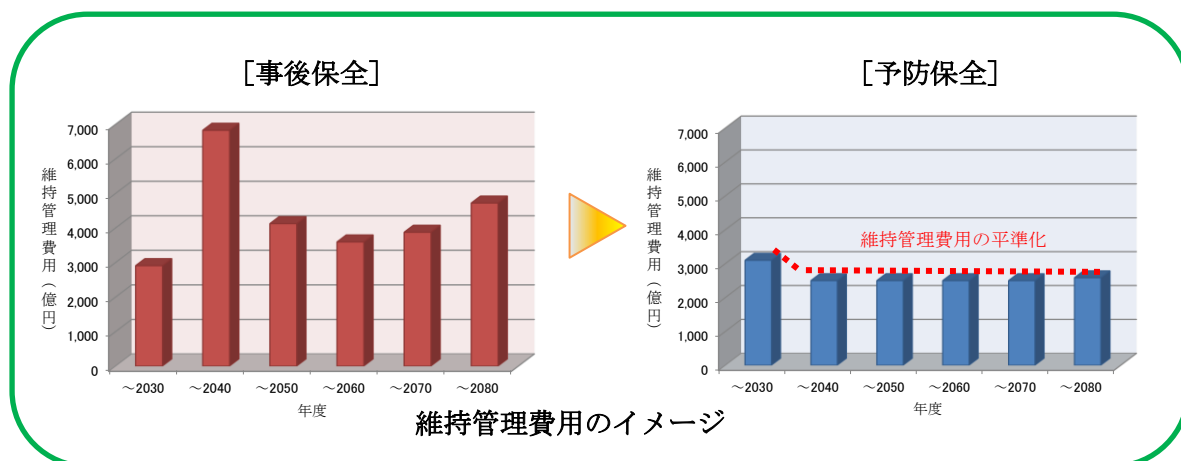
修繕工事においても、すべての橋梁で設計段階から新技術の活用を含めた比較検討を行い、コスト縮減が図れる有効な新技術は積極的に採用します。

8. 集約化・撤去、機能縮小

社会経済情勢や施設の利用状況等の変化に応じた適正な配置のための集約化・撤去、機能縮小を適宜検討します。迂回路が存在し集約が可能な橋梁について、令和 8 年度までに 1 橋の集約化・撤去を行い、維持管理費用（橋梁点検費用約 0.4 百万円）のコスト縮減を目指します。

9. フォローアップ

定期点検により毎年新たに発見される変状に対しては、適宜見直し（フォローアップ）を行います。

また、定期点検結果及び補修工事履歴をデータベースである「アセットマネジメントシステム」に反映させ、適切な施設の維持管理を行います。

10. 個別の構造物ごとの事項

定期点検後の健全度評価，劣化予測，ライフサイクルコストの算定，対策優先順位等を踏まえた安芸高田市の橋梁長寿命化修繕計画一覧を別表に示します。

橋梁長寿命化修繕計画一覧

| 橋梁名 | 路線名 | 架設 年度 | 橋長 (m) | 幅員 (m) | 橋種 | 所在地 | 点検 年度 | 診断 区分 | 次回 点検 年度 | 点検・補修等計画 | | | | | | 補修内容 (主な措置内容) 【予定】 | 備考欄 |
|-------|----------------|----------|-----------|-----------|------|--------|----------|----------|----------------|--------------------------|----|----|----|----|----|--------------------------|-----------------|
| | | | | | | | | | | ●定期点検 ○補修等工事 △調査設計 | | | | | | | |
| | | | | | | | | | | R3 | R4 | R5 | R6 | R7 | R8 | | |
| 多治比橋 | 1級市道 宮ノ城市場線 | 1996 | 24.8 | 12 | P C橋 | 吉田町 | 2021 | Ⅱ | 2026 | ● | | | | | ● | | |
| 見能橋 | その他市道 宮ノ城・山手線 | 1977 | 14.8 | 4.6 | 鋼橋 | 吉田町 | 2021 | Ⅱ | 2026 | ● | | | | | ● | | |
| 昭和橋 | 1級市道 一本木・小山線 | 1966 | 144.2 | 6.9 | P C橋 | 吉田町 | 2021 | Ⅱ | 2026 | ● | | | | | ● | | 補修済(2010年度) |
| 鹿沙門橋 | 2級市道 港橋・柳原線 | 1978 | 124 | 6 | P C橋 | 吉田町 | 2021 | Ⅱ | 2026 | ● | | | | | ● | | |
| 大江橋 | 2級市道 柳原線 | 1972 | 100.2 | 4.8 | 鋼橋 | 吉田町 | 2021 | Ⅱ | 2026 | ● | | | | | ● | | |
| 研屋橋 | 1級市道 相合・西浦線 | 2002 | 41.6 | 12 | P C橋 | 吉田町 | 2021 | Ⅱ | 2026 | ● | | | | | ● | | |
| 名貫橋 | その他市道 川向線 | 1969 | 25.2 | 2.6 | 鋼橋 | 吉田町 | 2021 | Ⅲ | 2026 | ●○ | | | | | ● | | 塗替塗装等 |
| 飯森橋 | その他市道 甲田・沖原線 | 1992 | 33.5 | 6.2 | P C橋 | 吉田町 | 2021 | I | 2026 | ● | | | | | ● | | |
| 中原橋 | その他市道 甲田・中原線 | 1974 | 37.3 | 4.2 | 鋼橋 | 吉田町 | 2021 | Ⅱ | 2026 | ● | | | | | ● | | |
| 可愛橋 | 2級市道 宮ノ城・南田線 | 1968 | 156.3 | 4.1 | P C橋 | 吉田町 | 2021 | Ⅱ | 2026 | ● | | | | | ● | | |
| 桂橋 | 2級市道 桂上入江線 | 1974 | 141.5 | 4.7 | P C橋 | 吉田町 | 2021 | Ⅲ | 2026 | ● | | △ | | | ● | | ひび割れ注入 断面修復等 |
| 岩屋橋 | その他市道 久保・中原線 | 1964 | 28.7 | 2.2 | R C橋 | 吉田町 | 2020 | Ⅲ | 2025 | | | | | ● | | | |
| 中学校橋 | 2級市道 東沖原線 | 1968 | 36 | 6 | 鋼橋 | 吉田町 | 2021 | Ⅲ | 2026 | ● | | | | | ● | | |
| 内道橋 | 2級市道 相合・沖田線 | 1959 | 24.8 | 2.8 | 鋼橋 | 吉田町 | 2020 | I | 2025 | | | | | ● | | | 補修済(2013年度) |
| 可愛川橋 | 2級市道 上市・杉迫線 | 1937 | 130 | 6.6 | R C橋 | 吉田町 | 2020 | Ⅲ | 2025 | | △ | | | ● | | | ひび割れ注入 断面修復等 |
| 古市橋 | 2級市道 上市・杉迫線 | 1953 | 14.7 | 8 | R C橋 | 吉田町 | 2021 | Ⅱ | 2026 | ● | | | | | ● | | |
| 竹原橋 | 1級市道 一本木・小山線 | 1990 | 18.2 | 8.7 | P C橋 | 吉田町 | 2021 | I | 2026 | ● | | | | | ● | | |
| 大江橋 | 2級市道 日南・隠地線 | 1986 | 15.2 | 9.9 | P C橋 | 吉田町 | 2021 | I | 2026 | ● | | | | | ● | | |
| 新除橋 | 1級市道 山手除線 | 1974 | 138.2 | 9.2 | 鋼橋 | 吉田町 | 2021 | Ⅲ | 2026 | ● | | | | | ● | | |
| 落合橋 | その他市道 高北線 | 1983 | 38.1 | 8.4 | P C橋 | 吉田町 | 2021 | Ⅱ | 2026 | ● | | | | | ● | | |
| 三板橋 | その他市道 高北線 | 1980 | 20 | 8.2 | P C橋 | 吉田町 | 2021 | Ⅱ | 2026 | ● | | | | | ● | | |
| 岩之城陸橋 | 2級市道 岩之城・浄安寺線 | 1988 | 20 | 6.2 | P C橋 | 吉田町 | 2024 | Ⅱ | 2029 | | | | ● | | | | |
| 光井橋 | その他市道 左門・運動公園線 | 1988 | 16 | 3.8 | P C橋 | 吉田町 | 2021 | I | 2026 | ● | | | | | ● | | |
| 長屋1号橋 | 2級市道 柳原土師線 | 1975 | 2 | 6 | R C橋 | 吉田町 | 2021 | I | 2026 | ● | | | | | ● | | |
| 長屋2号橋 | 2級市道 入江・土師線 | 1965 | 5 | 3.5 | R C橋 | 吉田町長屋 | 2016 | Ⅲ | 2021 | ● | | | | | | | |
| 小草橋 | 2級市道 上入江・石原線 | 1985 | 2 | 7.6 | BOX | 吉田町 | 2021 | Ⅱ | 2026 | ● | | | | | ● | | |
| 大摩橋 | 2級市道 上入江・石原線 | 1991 | 13 | 6.2 | P C橋 | 吉田町 | 2021 | I | 2026 | ● | | | | | ● | | |
| 瓜作橋 | 2級市道 上入江・石原線 | 1995 | 5 | 6 | BOX | 吉田町下入江 | 2020 | I | 2025 | | | | | ● | | | |
| 福田橋 | その他市道 横山・柏原線 | 1985 | 7.5 | 3.9 | R C橋 | 吉田町大入江 | 2021 | Ⅱ | 2026 | ● | | | | | ● | | |
| 二反所橋 | その他市道 横山・大又線 | 1991 | 9.5 | 5.2 | P C橋 | 吉田町大入江 | 2021 | I | 2026 | ● | | | | | ● | | |
| 小峠橋 | その他市道 横山・大又線 | 1985 | 2 | 5 | BOX | 吉田町 | 2021 | I | 2026 | ● | | | | | ● | | |
| 横山橋 | その他市道 横山線 | 1980 | 5 | 3 | 鋼橋 | 吉田町 | 2021 | Ⅲ | 2026 | ● | | | | | ● | | |
| 藪田2号橋 | その他市道 藪田・森之下線 | 1985 | 2 | 5 | BOX | 吉田町 | 2021 | I | 2026 | ● | | | | | ● | | |
| 藪田1号橋 | その他市道 藪田・森之下線 | 1980 | 10.9 | 3 | 鋼橋 | 吉田町 | 2024 | Ⅲ | 2029 | | | | ● | | | | |
| 下奥橋 | その他市道 藪田・森之下線 | 1985 | 5.2 | 3.6 | R C橋 | 吉田町下入江 | 2021 | Ⅱ | 2026 | ● | | | | | ● | | |
| 岡谷橋 | その他市道 南判・井原線 | 1985 | 5.3 | 3.1 | 鋼橋 | 吉田町下入江 | 2021 | Ⅲ | 2026 | ● | △ | | ○ | | ● | | 塗替塗装等 |
| 竹ノ内橋 | その他市道 竹之内・向桂線 | 1965 | 2 | 4.3 | R C橋 | 吉田町 | 2021 | Ⅱ | 2026 | ● | | | | | ● | | |
| 下横路橋 | その他市道 向桂・横路線 | 1985 | 2.6 | 5.5 | BOX | 吉田町下入江 | 2021 | I | 2026 | ● | | | | | ● | | |
| 沖古市橋 | その他市道 桂峠・学校線 | 2005 | 2.6 | 5.5 | BOX | 吉田町 | 2021 | I | 2026 | ● | | | | | ● | | |
| 桂2号橋 | 2級市道 桂上入江線 | 1965 | 3.7 | 8.7 | R C橋 | 吉田町 | 2021 | Ⅱ | 2026 | ● | | | | | ● | | |
| 桂3号橋 | その他市道 獻上面・井山線 | 1975 | 2.6 | 1.6 | R C橋 | 吉田町 | 2021 | I | 2026 | ● | | | | | ● | | |
| 桂4号橋 | その他市道 獻上面・井山線 | 2005 | 3.5 | 4.5 | BOX | 吉田町 | 2022 | I | 2027 | | ● | | | | | | |
| 表桂1号橋 | 2級市道 桂上入江線 | 1965 | 4 | 3.3 | R C橋 | 吉田町 | 2021 | I | 2026 | ● | | | | | ● | | |
| 中束1号橋 | その他市道 中束線 | 1985 | 2.3 | 8.2 | R C橋 | 吉田町 | 2021 | I | 2026 | ● | | | | | ● | | |
| 高野橋 | 1級市道 桂・本谷線 | 1985 | 2.3 | 9 | BOX | 吉田町 | 2022 | I | 2027 | | ● | | | | | | |
| 本谷橋 | その他市道 川本・長者原線 | 1985 | 7.9 | 4.3 | R C橋 | 吉田町中馬 | 2021 | Ⅱ | 2026 | ● | | | | | ● | | |
| 金廣橋 | その他市道 川本・長者原線 | 1965 | 9.7 | 4.8 | R C橋 | 吉田町 | 2024 | Ⅱ | 2029 | | | | ● | | | | |
| 秋末橋 | その他市道 川本・長者原線 | 1985 | 10.1 | 3.5 | R C橋 | 吉田町 | 2024 | Ⅱ | 2029 | | | | ● | | | | |
| 土樋口橋 | その他市道 土樋口上水線 | 1957 | 5.2 | 3.4 | 鋼橋 | 吉田町川本 | 2021 | Ⅲ | 2026 | ● | △ | | | ○ | ●○ | | 塗替塗装等 |
| 本谷下橋 | その他市道 土樋口上水線 | 1957 | 9.7 | 3.6 | 鋼橋 | 吉田町 | 2024 | Ⅲ | 2029 | | | | ● | | | | |
| 山崎橋 | その他市道 土樋口上水線 | 1985 | 5.2 | 2.4 | R C橋 | 吉田町川本 | 2021 | I | 2026 | ● | | | | | ● | | |
| 土橋 | その他市道 宮ノ城・高野線 | 2003 | 11.5 | 6.2 | P C橋 | 吉田町 | 2021 | I | 2026 | ● | | | | | ● | | |
| 追田橋 | その他市道 宮ノ城・山手線 | 1965 | 5 | 4.6 | R C橋 | 吉田町山手 | 2021 | Ⅱ | 2026 | ● | | | | | ● | | |
| 中川橋 | 1級市道 見能・見坂前線 | 1975 | 12 | 11.6 | P C橋 | 吉田町 | 2021 | I | 2026 | ● | | | | | ● | | |
| 明広橋 | 1級市道 見能・見坂前線 | 1975 | 10.3 | 7.6 | P C橋 | 吉田町 | 2024 | I | 2029 | | | | ● | | | | |
| 森永橋 | その他市道 下中馬線 | 1980 | 11.2 | 5.3 | 鋼橋 | 吉田町 | 2021 | Ⅱ | 2026 | ● | | | | | ● | | |
| 八ツ塚橋 | その他市道 日南溜・石佛線 | 1985 | 13.6 | 5.3 | R C橋 | 吉田町 | 2020 | I | 2025 | | | | | ● | | | |
| 渡里橋 | その他市道 大道・日南線 | 1985 | 4 | 9 | BOX | 吉田町 | 2022 | I | 2027 | | ● | | | | | | |
| 東郷橋 | 2級市道 山手中・谷尻線 | 1991 | 5.8 | 5.7 | P C橋 | 吉田町山手 | 2021 | I | 2026 | ● | | | | | ● | | |
| 新屋郷橋 | 2級市道 新屋郷常楽寺線 | 1985 | 4.3 | 7.1 | BOX | 吉田町 | 2022 | I | 2027 | | ● | | | | | | |

| 橋梁名 | 路線名 | 架設 年度 | 橋長 (m) | 幅員 (m) | 橋種 | 所在地 | 点検 年度 | 診断 区分 | 次回 点検 年度 | 点検・補修等計画 | | | | | | 補修内容 (主な措置内容) 【予定】 | 備考欄 |
|----------|-----------------|----------|-----------|-----------|------|--------|----------|----------|----------------|--------------------------|----|----|----|----|----|--------------------------|-----|
| | | | | | | | | | | ●定期点検 ○補修等工事 △調査設計 | | | | | | | |
| | | | | | | | | | | R3 | R4 | R5 | R6 | R7 | R8 | | |
| 丸小橋 | 1級市道 一本木・川本線 | 1965 | 9.8 | 6.6 | R C橋 | 吉田町 | 2024 | I | 2029 | △ | ○ | | ● | | | ひび割れ注入 断面修復等 | |
| 大宮橋 | 1級市道 一本木・川本線 | 1975 | 10.9 | 7.4 | P C橋 | 吉田町 | 2024 | Ⅲ | 2029 | | | | ● | | | | |
| 一本木橋 | 1級市道 一本木・日南線 | 1979 | 5.3 | 5.7 | P C橋 | 吉田町常友 | 2021 | Ⅱ | 2026 | ● | | | | | ● | | |
| 神田郷2号橋 | 1級市道 一本木・日南線 | 1979 | 3.8 | 11 | BOX | 吉田町 | 2021 | I | 2026 | ● | | | | | ● | | |
| 徳田1号橋 | 2級市道 日南・山手線 | 1985 | 4.7 | 5.6 | BOX | 吉田町 | 2022 | Ⅱ | 2027 | | ● | | | | | | |
| 光永橋 | その他市道 日南・坂巻線 | 1985 | 4.6 | 5.7 | BOX | 吉田町 | 2022 | I | 2027 | | ● | | | | | | |
| 早稲田橋 | 1級市道 一本木・小山線 | 2005 | 3.4 | 8.2 | BOX | 吉田町 | 2022 | I | 2027 | | ● | | | | | | |
| 平田川橋 | 1級市道 一本木・小山線 | 1980 | 7 | 8 | R C橋 | 吉田町竹原 | 2021 | I | 2026 | ● | | | | | ● | | |
| 芥田橋（上り線） | 1級市道 一本木・小山線 | 1980 | 9.1 | 5.2 | P C橋 | 吉田町 | 2024 | Ⅱ | 2029 | | | | ● | | | | |
| 芥田橋（下り線） | 1級市道 一本木・小山線 | 1980 | 13.5 | 8.2 | P C橋 | 吉田町 | 2024 | I | 2029 | ● | | | ● | | | | |
| 大將軍橋 | 1級市道 一本木・小山線 | 1980 | 10.8 | 5.6 | P C橋 | 吉田町 | 2024 | I | 2029 | | | | ● | | | | |
| 札ノ本橋 | その他市道 札ノ本・中ノ又線 | 1985 | 3.8 | 6.8 | R C橋 | 吉田町 | 2021 | Ⅱ | 2026 | ● | | | | | ● | | |
| 竹原1号橋 | その他市道 腰舞・袋地線 | 1975 | 5.7 | 4.1 | P C橋 | 吉田町竹原 | 2021 | Ⅱ | 2026 | ● | | | | | ● | | |
| 神田橋 | その他市道 竹原沖線 | 1965 | 3.4 | 3.5 | R C橋 | 吉田町 | 2021 | Ⅲ | 2026 | ●△ | | ○ | | | ● | ひび割れ注入 断面修復等 | |
| 松井橋 | その他市道 竹原沖線 | 1985 | 2.9 | 2 | R C橋 | 吉田町 | 2021 | I | 2026 | ● | | | | | ● | | |
| 竹原2号橋 | その他市道 垣内・大橋線 | 1985 | 2.5 | 3.9 | R C橋 | 吉田町 | 2021 | Ⅱ | 2026 | ● | | | | | ● | | |
| 国司2号橋 | その他市道 国司1号線 | 1991 | 2.3 | 41 | BOX | 吉田町 | 2022 | Ⅱ | 2027 | | ● | | | | | | |
| 東沖原橋 | その他市道 常光迫・殿治屋迫線 | 1985 | 4.8 | 4.5 | BOX | 吉田町 | 2022 | I | 2027 | | ● | | | | | | |
| 青山橋 | その他市道 青山中線 | 1985 | 5.1 | 3.8 | R C橋 | 吉田町常友 | 2021 | I | 2026 | ● | | | | | ● | | |
| 大浜橋 | その他市道 鮎分大浜線 | 1985 | 4.9 | 2.5 | R C橋 | 吉田町 | 2021 | I | 2026 | ● | | | | | ● | | |
| 工業団地橋 | その他市道 工場団地線 | 1975 | 7 | 12.6 | BOX | 吉田町吉田 | 2020 | Ⅱ | 2025 | | | | | ● | | | |
| 山部橋 | その他市道 外堀・山部線 | 1975 | 6 | 4.8 | P C橋 | 吉田町山部 | 2021 | Ⅱ | 2026 | ● | | | | | ● | | |
| 平本橋 | 2級市道 蔵橋手線 | 1985 | 2.5 | 7.2 | BOX | 吉田町 | 2022 | I | 2027 | | ● | | | | | | |
| 相合橋 | その他市道 相合・山部線 | 1975 | 11.2 | 5.2 | P C橋 | 吉田町 | 2021 | I | 2026 | ● | | | | | ● | | |
| 名古田橋 | その他市道 岡田・横田線 | 1991 | 11.6 | 5.3 | P C橋 | 吉田町 | 2021 | I | 2026 | ● | | | | | ● | | |
| 明神橋 | その他市道 岡田・横田線 | 1991 | 5.6 | 4.2 | R C橋 | 吉田町山部 | 2021 | Ⅱ | 2026 | ● | | | | | ● | | |
| 茶木原橋 | その他市道 山部・胡線 | 1980 | 5.3 | 3 | 鋼橋 | 吉田町山部 | 2021 | Ⅱ | 2026 | ● | | | | | ● | | |
| 田川橋 | その他市道 山部・印内線 | 1985 | 5.3 | 4.6 | R C橋 | 吉田町相合 | 2021 | I | 2026 | ● | | | | | ● | | |
| 落合橋 | その他市道 印内容線 | 1975 | 7.9 | 4.4 | P C橋 | 吉田町相合 | 2021 | Ⅱ | 2026 | ● | | | | | ● | | |
| 高原上橋 | その他市道 印内容線 | 1985 | 6 | 4.6 | R C橋 | 吉田町相合 | 2021 | I | 2026 | ● | | | | | ● | | |
| 相川橋 | その他市道 印内容線 | 1965 | 4.3 | 4.4 | R C橋 | 吉田町 | 2021 | I | 2026 | ● | | | | | ● | | |
| 後相合橋 | その他市道 甲田・後相合2号線 | 1975 | 10 | 5.1 | P C橋 | 吉田町相合 | 2021 | Ⅱ | 2026 | ● | | | | | ● | | |
| 平神橋 | 2級市道 相合・沖田線 | 1975 | 8 | 2.8 | P C橋 | 吉田町相合 | 2021 | I | 2026 | ● | | | | | ● | | |
| 大原橋 | 1級市道 相合・西浦線 | 1991 | 9.1 | 9.2 | P C橋 | 吉田町 | 2024 | I | 2029 | | | | ● | | | | |
| 大原歩道橋 | 1級市道 相合・西浦線 | 1975 | 8.8 | 6.7 | P C橋 | 吉田町 | 2024 | I | 2029 | | | | ● | | | | |
| 二反田橋 | 1級市道 相合・西浦線 | 1991 | 9.8 | 12 | P C橋 | 吉田町 | 2024 | I | 2029 | | | | ● | | | | |
| 矢賀谷橋 | その他市道 矢賀谷線 | 1985 | 4.6 | 4.3 | R C橋 | 吉田町 | 2021 | I | 2026 | ● | | | | | ● | | |
| 高嶺橋 | その他市道 高嶺線 | 1965 | 4 | 2.7 | R C橋 | 吉田町 | 2021 | I | 2026 | ● | | | | | ● | | |
| 花岡橋 | その他市道 市場・重信線 | 1975 | 5.4 | 4.5 | P C橋 | 吉田町多治比 | 2021 | I | 2026 | ● | | | | | ● | | |
| 木坂前橋 | その他市道 市場・重信線 | 1975 | 4.2 | 4 | P C橋 | 吉田町 | 2021 | I | 2026 | ● | | | | | ● | | |
| 木坂後橋 | その他市道 市場・重信線 | 1985 | 4.1 | 3.5 | R C橋 | 吉田町 | 2021 | I | 2026 | ● | | | | | ● | | |
| 山口橋 | その他市道 市場・重信線 | 1985 | 2.5 | 3.3 | R C橋 | 吉田町 | 2021 | Ⅱ | 2026 | ● | | | | | ● | | |
| 京免橋 | その他市道 隠地線 | 1980 | 11 | 3.6 | 鋼橋 | 吉田町 | 2024 | Ⅲ | 2029 | | | △ | ● | | | 塗替塗装等 | |
| 曲橋 | 2級市道 日南・隠地線 | 1975 | 12.9 | 5.8 | P C橋 | 吉田町 | 2021 | I | 2026 | ● | | | | | ● | | |
| 大田屋橋 | 2級市道 日南・川原線 | 1975 | 7 | 5.1 | P C橋 | 吉田町多治比 | 2021 | I | 2026 | ● | | | | | ● | | |
| 於手保橋 | その他市道 滝谷・於手保溜池線 | 1985 | 7.4 | 2.8 | 鋼橋 | 吉田町多治比 | 2021 | Ⅱ | 2026 | ● | | | | | ● | | |
| 竹広橋 | その他市道 川原・中馬河内線 | 1981 | 12 | 5.2 | P C橋 | 吉田町 | 2021 | I | 2026 | ● | | | | | ● | | |
| 長谷橋 | その他市道 川原・中馬河内線 | 1965 | 3.7 | 4.4 | R C橋 | 吉田町 | 2021 | Ⅱ | 2026 | ● | | | | | ● | | |
| 吉ヶ谷橋 | その他市道 川原・中馬河内線 | 1975 | 8 | 5.3 | P C橋 | 吉田町中馬 | 2021 | I | 2026 | ● | | | | | ● | | |
| 中須賀橋 | その他市道 向川原線 | 1975 | 11.5 | 3.8 | P C橋 | 吉田町多治比 | 2021 | I | 2026 | ● | | | | | ● | | |
| 吉川橋 | その他市道 上川原線 | 1975 | 11.6 | 3.8 | P C橋 | 吉田町 | 2021 | I | 2026 | ● | | | | | ● | | |
| 島井橋 | その他市道 於手保・川原線 | 1985 | 6.5 | 3.4 | R C橋 | 吉田町多治比 | 2021 | I | 2026 | ● | | | | | ● | | |
| 宝板橋 | その他市道 津々羅・宝板線 | 1965 | 5.1 | 4 | R C橋 | 吉田町 | 2020 | Ⅱ | 2025 | | | | | ● | | | |
| 勢伊後橋 | その他市道 津々羅・徳原線 | 1956 | 10.4 | 4.7 | 鋼橋 | 吉田町 | 2024 | Ⅲ | 2029 | | △ | | ● | ○ | | 塗替塗装等 | |
| 久々根橋 | その他市道 津々羅・千代田線 | 1980 | 6.2 | 3.1 | 鋼橋 | 吉田町 | 2016 | Ⅱ | 2021 | ● | | | | | | | |
| 大迫5号橋 | 1級市道 宮ノ城市場線 | 1995 | 4 | 8.8 | R C橋 | 吉田町 | 2022 | I | 2027 | | ● | | | | | | |
| 国司1号橋 | その他市道 国司6号線支線 | 1985 | 3 | 8 | R C橋 | 吉田町 | 2021 | I | 2026 | ● | | | | | ● | | |
| 無名橋1 | その他市道 八広・高下浜線 | 1985 | 2.1 | 5.5 | R C橋 | 吉田町 | 2022 | I | 2027 | | ● | | | | | | |
| 無名橋2 | 2級市道 相合・沖田線 | 1975 | 9.9 | 3.6 | P C橋 | 吉田町 | 2024 | I | 2029 | | | | ● | | | | |
| 門出橋 | その他市道 隠地中央線 | 1975 | 12.8 | 5.4 | P C橋 | 吉田町 | 2021 | I | 2026 | ● | | | | | ● | | |

| 橋梁名 | 路線名 | 架設 年度 | 橋長 (m) | 幅員 (m) | 橋種 | 所在地 | 点検 年度 | 診断 区分 | 次回 点検 年度 | 点検・補修等計画 | | | | | | 補修内容 (主な措置内容) 【予定】 | 備考欄 |
|-------------|---------------|----------|-----------|-----------|-------|--------|----------|----------|----------------|--------------------------|----|----|----|----|----|--------------------------|-----|
| | | | | | | | | | | ●定期点検 ○補修等工事 △調査設計 | | | | | | | |
| | | | | | | | | | | R3 | R4 | R5 | R6 | R7 | R8 | | |
| 無名橋3 | その他市道 津々羅・見附線 | 1965 | 4 | 3.9 | R C 橋 | 吉田町 | 2021 | I | 2026 | ● | | | | | ● | | |
| 無名橋4 | その他市道 津々羅・見附線 | 1965 | 3.4 | 3.9 | R C 橋 | 吉田町 | 2021 | I | 2026 | ● | | | | | ● | | |
| 無名橋5 | その他市道 常光迫坂巻線 | 1965 | 6.4 | 7.9 | R C 橋 | 吉田町常友 | 2021 | II | 2026 | ● | | | | | ● | | |
| 新開橋 | その他市道 宮ノ城・高野線 | 1991 | 11 | 6.2 | P C 橋 | 吉田町 | 2024 | I | 2029 | | | | ● | | | | |
| 本清橋 | その他市道 細声峠線 | 1995 | 6.1 | 5.2 | R C 橋 | 吉田町山部 | 2021 | I | 2026 | ● | | | | | ● | | |
| 新本谷橋 | 1級市道 桂・本谷線 | 1997 | 6.8 | 8.2 | P C 橋 | 吉田町中馬 | 2021 | I | 2026 | ● | | | | | ● | | |
| 八幡橋 | 1級市道 宮ノ城市場線 | 1995 | 12 | 11 | P C 橋 | 吉田町 | 2021 | II | 2026 | ● | | | | | ● | | |
| 無名橋6 | その他市道 半田・神社線 | 2005 | 3.7 | 4.6 | 鋼橋 | 吉田町 | 2022 | II | 2027 | | ● | | | | | | |
| 山手橋 | 1級市道 山手除線 | 1963 | 2.2 | 11 | R C 橋 | 吉田町 | 2021 | II | 2026 | ● | | | | | ● | | |
| 無名橋7 | その他市道 徳田1号線 | 1985 | 2.5 | 3.7 | R C 橋 | 吉田町 | 2021 | I | 2026 | ● | | | | | ● | | |
| 無名橋8 | その他市道 石湯末光線 | 1980 | 8.8 | 4.4 | 鋼橋 | 吉田町中馬 | 2021 | II | 2026 | ● | | | | | ● | | |
| 無名橋9 | その他市道 貴船大浜線 | 1985 | 3.1 | 4.6 | R C 橋 | 吉田町 | 2021 | I | 2026 | ● | | | | | ● | | |
| 無名橋10 | その他市道 高北線 | 1985 | 4.5 | 38 | BOX | 吉田町 | 2021 | I | 2026 | ● | | | | | ● | | |
| 無名橋11 | その他市道 高北線 | 1975 | 4.9 | 22.5 | BOX | 吉田町 | 2022 | II | 2027 | | ● | | | | | | |
| 桂5号橋 | その他市道 学校柳原線 | 2005 | 3.4 | 13 | BOX | | 2022 | I | 2027 | | ● | | | | | | |
| 竹ノ下橋 | その他市道 道越多治比田線 | 1985 | 2.3 | 9 | BOX | 吉田町下入江 | 2022 | I | 2027 | | ● | | | | | | |
| 国司3号橋 | その他市道 国司中央線 | 1995 | 2.3 | 16.6 | BOX | 吉田町 | 2022 | I | 2027 | | ● | | | | | | |
| 国司4号橋 | その他市道 国司6号線 | 1985 | 2.4 | 7.4 | R C 橋 | 吉田町 | 2022 | I | 2027 | | ● | | | | | | |
| 坂根橋 | その他市道 根之谷線 | 2008 | 15 | 5.9 | P C 橋 | 八千代町 | 2021 | I | 2026 | ● | | | | | ● | | |
| 土師大橋 | 1級市道 大徳寺線 | 1972 | 189.1 | 7.5 | P C 橋 | 八千代町 | 2021 | II | 2026 | ● | | | | | ● | | |
| 土井跨道橋 | 2級市道 土井線 | 1977 | 31.1 | 5 | 鋼橋 | 八千代町 | 2020 | I | 2025 | | | | | ● | | 補修済(2019年度) | |
| 丸山橋 | 2級市道 佐々井黒瀬線 | 1965 | 28 | 4.6 | P C 橋 | 八千代町 | 2021 | II | 2026 | ● | | | | | ● | | |
| 古屋橋 | 2級市道 古屋線 | 1972 | 20 | 6 | 鋼橋 | 八千代町 | 2021 | II | 2026 | ● | | | | | ● | | |
| 登呂木橋 | その他市道 保森線 | 1970 | 20 | 2.9 | 鋼橋 | 八千代町 | 2021 | II | 2026 | ● | | | | | ● | | |
| 水無橋 | その他市道 登立線 | 1964 | 24.5 | 3.4 | P C 橋 | 八千代町 | 2021 | I | 2026 | ● | | | | | ● | | |
| 常磐橋 | その他市道 上恩地線 | 1968 | 32 | 4.2 | 鋼橋 | 八千代町 | 2021 | II | 2026 | ● | | | | | ● | | |
| 日南橋 | その他市道 常磐線2号 | 1980 | 31 | 5 | P C 橋 | 八千代町 | 2021 | II | 2026 | ● | | | | | ● | | |
| 城之本橋 | その他市道 堤口線 | 1987 | 16.5 | 5.8 | P C 橋 | 八千代町 | 2021 | I | 2026 | ● | | | | | ● | | |
| 堤口橋 | その他市道 城之本線 | 1975 | 18 | 3.6 | 鋼橋 | 八千代町 | 2021 | II | 2026 | ● | | | | | ● | | |
| 中廉橋 | その他市道 中廉線 | 1967 | 20 | 4.7 | 鋼橋 | 八千代町 | 2021 | III | 2026 | ● | | | | | ● | 補修済(2010年度) | |
| 六反田橋 | その他市道 六反田線 | 2001 | 20.9 | 4.8 | P C 橋 | 八千代町 | 2021 | I | 2026 | ● | | | | | ● | | |
| 土井六反田橋 | その他市道 土井六反田線 | 1972 | 20 | 3.6 | 鋼橋 | 八千代町 | 2021 | II | 2026 | ● | | | | | ● | | |
| 一之坪橋 | その他市道 一之坪線 | 1968 | 20 | 3.6 | 鋼橋 | 八千代町 | 2021 | II | 2026 | ● | | | | | ● | | |
| 巻田橋 | その他市道 五郎丸線 | 1965 | 29.3 | 2.6 | 鋼橋 | 八千代町 | 2021 | II | 2026 | ● | | | | | ● | | |
| 堤口古屋橋 | その他市道 堤口古屋線 | 1971 | 18 | 3.6 | 鋼橋 | 八千代町 | 2021 | III | 2026 | ● | | △ | ○ | | ● | 塗替塗装等 補修済(2018年度) | |
| 新櫛木橋歩道橋 | 1級市道 勝田根之谷線 | 1975 | 13.5 | 5.6 | P C 橋 | 八千代町 | 2021 | I | 2026 | ● | | | | | ● | | |
| 3橋(本源寺橋) | 1級市道 勝田根之谷線 | 2008 | 14.6 | 5.2 | P C 橋 | 八千代町 | 2020 | I | 2025 | | | | | ● | | | |
| 勝田根之谷線3号無名橋 | 1級市道 勝田根之谷線 | 1985 | 6.4 | 4.7 | R C 橋 | 八千代町下根 | 2021 | II | 2026 | ● | | | | | ● | | |
| 5橋(中之谷橋) | 1級市道 勝田根之谷線 | 1985 | 6.1 | 5.2 | P C 橋 | 八千代町 | 2020 | I | 2025 | | | | | ● | | | |
| 四之谷線1号無名橋 | 1級市道 四之谷線 | 1985 | 8.1 | 4.5 | R C 橋 | 八千代町下根 | 2021 | I | 2026 | ● | | | | | ● | | |
| 四之谷線2号無名橋 | 1級市道 四之谷線 | 1985 | 7.3 | 3.9 | R C 橋 | 八千代町下根 | 2021 | I | 2026 | ● | | | | | ● | | |
| 四之谷線3号無名橋 | 1級市道 四之谷線 | 1991 | 7.3 | 6.2 | P C 橋 | 八千代町下根 | 2021 | I | 2026 | ● | | | | | ● | | |
| 末石線1号無名橋 | 2級市道 末石線1号 | 1965 | 4.7 | 6 | R C 橋 | 八千代町上根 | 2021 | II | 2026 | ● | | | | | ● | | |
| 大地原沼内線1号無名橋 | 2級市道 大地原沼内線 | 1975 | 6.2 | 4.5 | P C 橋 | 八千代町上根 | 2021 | I | 2026 | ● | | | | | ● | | |
| 16 | 2級市道 大地原沼内線 | 1985 | 2.1 | 12.4 | R C 橋 | 八千代町 | 2021 | I | 2026 | ● | | | | | ● | | |
| 18 | 1級市道 谷之城線 | 1975 | 14 | 5.6 | P C 橋 | 八千代町 | 2021 | I | 2026 | ● | | | | | ● | | |
| 大又橋 | 1級市道 大又線 | 1991 | 11.7 | 8.2 | R C 橋 | 八千代町 | 2021 | I | 2026 | ● | | | | | ● | | |
| 大又線1号無名橋 | 1級市道 大又線 | 1985 | 5 | 4.6 | R C 橋 | 八千代町勝田 | 2021 | I | 2026 | ● | | | | | ● | | |
| 22 | 1級市道 大又線 | 1985 | 3 | 4 | R C 橋 | 八千代町 | 2021 | I | 2026 | ● | | | | | ● | | |
| 26橋 | その他市道 市表島落線 | 1940 | 5.2 | 12.2 | R C 橋 | 八千代町 | 2020 | II | 2025 | | | | | ● | | | |
| 27 | その他市道 市表島落線 | 1985 | 2.8 | 1.5 | R C 橋 | 八千代町 | 2021 | I | 2026 | ● | | | | | ● | | |
| 30 | その他市道 末石線2号 | 1985 | 2.4 | 3.5 | R C 橋 | 八千代町 | 2021 | II | 2026 | ● | | | | | ● | | |
| 三本木藪崎線無名橋 | その他市道 三本木藪崎線 | 1975 | 6.2 | 4.8 | P C 橋 | 八千代町上根 | 2021 | I | 2026 | ● | | | | | ● | | |
| 横田線無名橋 | その他市道 横田線 | 1975 | 6.4 | 3.8 | P C 橋 | 八千代町下根 | 2021 | I | 2026 | ● | | | | | ● | | |
| 竹丸線1号無名橋 | その他市道 竹丸線 | 1965 | 8.8 | 3.5 | P C 橋 | 八千代町下根 | 2021 | II | 2026 | ● | | | | | ● | | |
| 無名橋12 | その他市道 竹丸線 | 1985 | 4 | 4.9 | BOX | 八千代町 | 2022 | I | 2027 | | ● | | | | | | |
| 実宗線1号無名橋 | その他市道 実宗線1号 | 1985 | 7 | 3.3 | R C 橋 | 八千代町下根 | 2021 | II | 2026 | ● | | | | | ● | | |
| 実宗線2号無名橋 | その他市道 実宗線2号 | 1985 | 6.2 | 2.3 | R C 橋 | 八千代町下根 | 2021 | I | 2026 | ● | | | | | ● | | |
| 四之谷橋 | その他市道 実宗線 | 1991 | 6.7 | 15.3 | P C 橋 | 八千代町下根 | 2021 | I | 2026 | ● | | | | | ● | | |
| 藤田橋 | その他市道 藤田線 | 1975 | 14.1 | 4.7 | P C 橋 | 八千代町 | 2021 | I | 2026 | ● | | | | | ● | | |

| 橋梁名 | 路線名 | 架設 年度 | 橋長 (m) | 幅員 (m) | 橋種 | 所在地 | 点検 年度 | 診断 区分 | 次回 点検 年度 | 点検・補修等計画 | | | | | | 補修内容 (主な措置内容) 【予定】 | 備考欄 | |
|---------------|---------------|----------|-----------|-----------|-------|---------|----------|----------|----------------|--------------------------|----|----|----|----|----|--------------------------|-----------------|-----------------|
| | | | | | | | | | | ●定期点検 ○補修等工事 △調査設計 | | | | | | | | |
| | | | | | | | | | | R3 | R4 | R5 | R6 | R7 | R8 | | | |
| | | | | | | | | | | | | | | | | | | |
| 堤口線無名橋 | その他市道 堤口線 | 1965 | 5 | 4.4 | R C 橋 | 八千代町下根 | 2021 | Ⅲ | 2026 | ●△ | ○ | | | | | ● | ひび割れ注入 断面修復等 | |
| 京免橋 | その他市道 京免線 | 2006 | 12 | 4.7 | P C 橋 | 八千代町佐々井 | 2021 | I | 2026 | ● | | | | | | | ● | |
| 土井六反田線 1 号無名橋 | その他市道 土井六反田線 | 1985 | 10.2 | 4.6 | R C 橋 | 八千代町下根 | 2021 | I | 2026 | ● | | | | | | | ● | |
| 49 | その他市道 住田線 | 1975 | 11.5 | 4.2 | P C 橋 | 八千代町 | 2021 | Ⅱ | 2026 | ● | | | | | | | ● | |
| 寒田大横線無名橋 | その他市道 寒田大横線 | 1975 | 8.1 | 4.8 | P C 橋 | 八千代町佐々井 | 2021 | I | 2026 | ● | | | | | | | ● | |
| 小又線無名橋 | その他市道 小又線 | 1985 | 5 | 4.6 | R C 橋 | 八千代町佐々井 | 2021 | I | 2026 | ● | | | | | | | ● | |
| 無名橋13 | 1級市道 中山線 | 1985 | 3 | 7 | R C 橋 | 八千代町 | 2021 | I | 2026 | ● | | | | | | | ● | |
| 無名橋14 | その他市道 下土師線 | 1995 | 4.3 | 10 | BOX | 八千代町 | 2022 | I | 2027 | | ● | | | | | | | |
| 58 | その他市道 氏之本線 | 1985 | 4.5 | 3.9 | R C 橋 | 八千代町 | 2021 | Ⅱ | 2026 | ● | | | | | | | ● | |
| 南合線無名橋 | その他市道 南合線 | 1965 | 3.5 | 11.5 | R C 橋 | 八千代町佐々井 | 2021 | Ⅱ | 2026 | ● | | | | | | | ● | |
| 貞広橋 | 1級市道 勝田根之谷線 | 1985 | 4.1 | 4.6 | BOX | 八千代町下根 | 2022 | Ⅱ | 2027 | | ● | | | | | | | |
| 宮谷橋 | その他市道 神下塩瀬線 | 1979 | 49.9 | 4.9 | P C 橋 | 英土里町 | 2024 | 0 | 2029 | | | | | | | ● | | |
| 英土里橋 | 1級市道 水越線 | 1978 | 30 | 8.7 | P 橋 | 英土里町 | 2024 | Ⅲ | 2029 | | | | | | | ● | | |
| 長森橋 | その他市道 長森線 | 1974 | 28.9 | 4.7 | 鋼橋 | 英土里町 | 2024 | Ⅱ | 2029 | | | | | | | ● | | |
| 大明神橋 | その他市道 大明神線 | 1973 | 27.7 | 2.6 | 鋼橋 | 英土里町 | 2024 | Ⅱ | 2029 | | | | | | | ● | | |
| 森崎橋 | その他市道 森崎線 | 1974 | 28.3 | 4.6 | 鋼橋 | 英土里町 | 2024 | Ⅲ | 2029 | | | | | | | ● | | |
| 北隠地橋 | その他市道 貝原2号線 | 1975 | 28.3 | 3.1 | 鋼橋 | 英土里町 | 2024 | Ⅲ | 2029 | | | | | | | ● | | |
| さつき橋側道橋 | 1級市道 砂田高浜線 | 2002 | 26.5 | 2.9 | 鋼橋 | 英土里町 | 2024 | I | 2029 | | | | | | | ● | | |
| 生田橋 | その他市道 生田市線 | 1949 | 25.7 | 5 | R C 橋 | 英土里町 | 2024 | Ⅲ | 2029 | | | | △ | | ● | ○ | ○ | ひび割れ注入 断面修復等 |
| さつき橋 | 1級市道 砂田高浜線 | 1988 | 26.1 | 8.2 | P C 橋 | 英土里町 | 2024 | I | 2029 | | | | | | | ● | | |
| 五木屋橋 | その他市道 郷九文久線 | 1989 | 24.4 | 4.8 | P C 橋 | 英土里町 | 2024 | I | 2029 | | | | | | | ● | | |
| 宮谷橋 | その他市道 宮谷線 | 1973 | 24.4 | 2.6 | 鋼橋 | 英土里町 | 2024 | Ⅲ | 2029 | | | | | | | ● | | |
| 九文九橋 | その他市道 九文久線 | 1968 | 22.5 | 4.7 | 鋼橋 | 英土里町 | 2024 | Ⅱ | 2029 | | | | | | | ● | | |
| 貝原橋 | その他市道 貝原線 | 1971 | 23.1 | 4.7 | 鋼橋 | 英土里町 | 2024 | Ⅱ | 2029 | | | | | | | ● | | |
| 清田橋 | その他市道 清田島信線 | 1976 | 23.1 | 4.8 | 鋼橋 | 英土里町 | 2024 | Ⅲ | 2029 | | | | | | | ● | | |
| 宝前橋 | その他市道 宝前線 | 1979 | 23 | 4.8 | P C 橋 | 英土里町 | 2024 | I | 2029 | | | | | | | ● | | |
| 新大橋 | その他市道 生田市線 | 1932 | 22.8 | 5.6 | R C 橋 | 英土里町 | 2024 | Ⅱ | 2029 | | | | | | | ● | | |
| 貝原3号1号橋 | その他市道 貝原3号線 | 1990 | 22.5 | 2.6 | 鋼橋 | 英土里町 | 2024 | Ⅲ | 2029 | | | | | | | ● | | |
| 見口橋 | 2級市道 見口線 | 1971 | 21.9 | 4.3 | 鋼橋 | 英土里町 | 2024 | Ⅱ | 2029 | | | | | | | ● | | |
| 宮橋 | その他市道 兼手庭線 | 1975 | 21.6 | 3.2 | 鋼橋 | 英土里町 | 2024 | Ⅱ | 2029 | | | | | | | ● | | |
| 池の尻橋 | その他市道 九郷線 | 1974 | 21.6 | 3.3 | 鋼橋 | 英土里町 | 2024 | Ⅱ | 2029 | | | | | | | ● | | |
| 下北橋 | 1級市道 北穂地線 | 1966 | 21 | 4.1 | 鋼橋 | 英土里町 | 2024 | I | 2029 | | | △ | ○ | | ● | | | 塗装塗装等 |
| 重信橋 | その他市道 重信穂地線 | 1964 | 21.2 | 4.8 | R C 橋 | 英土里町 | 2024 | Ⅱ | 2029 | | | | | | | ● | | |
| 昭和橋 | 2級市道 昭和線 | 1984 | 20 | 7.7 | P C 橋 | 英土里町 | 2024 | I | 2029 | | | | | | | ● | | |
| 日隠橋 | その他市道 重信日南穂地線 | 1972 | 20 | 4.7 | 鋼橋 | 英土里町 | 2024 | Ⅱ | 2029 | | | | | | | ● | | |
| 下市橋 | その他市道 下市向井線 | 1973 | 20.1 | 2.4 | P C 橋 | 英土里町 | 2024 | Ⅲ | 2029 | | | | △ | | ● | | ○ | ひび割れ注入 断面修復等 |
| 原橋 | その他市道 原線 | 1965 | 20.2 | 4.7 | R C 橋 | 英土里町 | 2024 | Ⅱ | 2029 | | | | | | | ● | | |
| 横田隠地橋 | その他市道 横矢線 | 1969 | 18.5 | 4.2 | 鋼橋 | 英土里町 | 2024 | Ⅱ | 2029 | | | | | | | ● | | |
| 榑木橋 | その他市道 川手線 | 1981 | 18.6 | 3.7 | 鋼橋 | 英土里町 | 2024 | I | 2029 | | | | | | | ● | | 補修済(2010年度) |
| 本郷隠地橋 | その他市道 本郷隠地線 | 1974 | 18.6 | 4.8 | 鋼橋 | 英土里町 | 2024 | Ⅱ | 2029 | | | | | | | ● | | |
| 上市橋 | その他市道 山崎3号線 | 1975 | 18.7 | 2.4 | 鋼橋 | 英土里町 | 2024 | Ⅲ | 2029 | | | | | | | ● | | |
| 上福寺橋1号橋 | その他市道 瀬木下線 | 1990 | 19 | 3 | 鋼橋 | 英土里町 | 2024 | Ⅱ | 2029 | | | | | | | ● | | |
| 矢賀橋 | その他市道 矢賀線 | 1961 | 17.6 | 4.8 | R C 橋 | 英土里町 | 2024 | I | 2029 | | | △ | ○ | | ● | | | ひび割れ注入 断面修復等 |
| 福井橋 | その他市道 中青2号線 | 1981 | 18 | 5 | P C 橋 | 英土里町 | 2024 | Ⅱ | 2029 | | | | | | | ● | | |
| 上青橋 | 2級市道 青内山線 | 1985 | 17 | 5.8 | P C 橋 | 英土里町 | 2024 | I | 2029 | | | | | | | ● | | |
| 砂田橋 | 2級市道 砂田線 | 1981 | 16.5 | 4.1 | 鋼橋 | 英土里町 | 2024 | Ⅱ | 2029 | | | | | | | ● | | |
| 誠和橋 | 1級市道 砂田高浜線 | 1989 | 16.5 | 8.2 | P C 橋 | 英土里町 | 2024 | I | 2029 | | | | | | | ● | | |
| 川手橋 | その他市道 川手線 | 1976 | 16 | 4.7 | 鋼橋 | 英土里町 | 2024 | Ⅱ | 2029 | | | | | | | ● | | |
| 旗ヶ原橋 | その他市道 本郷隠地線 | 2000 | 15 | 2.8 | P C 橋 | 英土里町 | 2024 | I | 2029 | | | | | | | ● | | |
| 桑河内橋 | その他市道 桑河内線 | 1971 | 15 | 4.6 | 鋼橋 | 英土里町 | 2024 | Ⅱ | 2029 | | | | | | | ● | | |
| 則光橋 | その他市道 桑河内線 | 1989 | 15 | 5 | P C 橋 | 英土里町 | 2024 | Ⅲ | 2029 | | | | | | | ● | | |
| 内石橋 | その他市道 瀬木下線 | 1985 | 6.3 | 4.2 | R C 橋 | 英土里町横田 | 2021 | I | 2026 | ● | | | | | | | ● | |
| 瀬木橋 | その他市道 内石線 | 1965 | 5 | 4.2 | R C 橋 | 英土里町横田 | 2021 | Ⅱ | 2026 | ● | | | | | | | ● | |
| 馬ノ爪橋 | その他市道 川撫2号線 | 1985 | 3.8 | 4 | R C 橋 | 英土里町 | 2021 | Ⅱ | 2026 | ● | | | | | | | ● | |
| 川撫橋 | その他市道 川撫線 | 1985 | 6.2 | 4.6 | R C 橋 | 英土里町横田 | 2024 | Ⅱ | 2029 | ● | | | | | | ● | | |
| 向井橋 | 2級市道 島信線 | 1965 | 3.4 | 4.5 | R C 橋 | 英土里町 | 2021 | Ⅱ | 2026 | ● | | | | | | | ● | |
| 神田橋 | その他市道 重信穂地線 | 1964 | 6.6 | 4.5 | R C 橋 | 英土里町横田 | 2021 | I | 2026 | ● | | | | | | | ● | |
| 花房橋 | その他市道 重信日南穂地線 | 1972 | 4 | 8 | R C 橋 | 英土里町 | 2021 | Ⅱ | 2026 | ● | | | | | | | ● | |
| 竹之内橋 | その他市道 下市重信線 | 1965 | 2.1 | 2.4 | R C 橋 | 英土里町 | 2021 | Ⅱ | 2026 | ● | | | | | | | ● | |
| 水越橋 | その他市道 下市重信線 | 1991 | 9.6 | 6.2 | P C 橋 | 英土里町 | 2024 | I | 2029 | | | | | | | ● | | |

| 橋梁名 | 路線名 | 架設 年度 | 橋長 (m) | 幅員 (m) | 橋種 | 所在地 | 点検 年度 | 診断 区分 | 次回 点検 年度 | 点検・補修等計画 | | | | | | 補修内容 (主な措置内容) 【予定】 | 備考欄 |
|----------|--------------|----------|-----------|-----------|-------|--------|----------|----------|----------------|--------------------------|----|----|----|----|----|--------------------------|-----|
| | | | | | | | | | | ●定期点検 ○補修等工事 △調査設計 | | | | | | | |
| | | | | | | | | | | R3 | R4 | R5 | R6 | R7 | R8 | | |
| 竹の内1号橋 | その他市道 竹の内線 | 1980 | 4.9 | 2 | 鋼橋 | 美土里町 | 2021 | Ⅲ | 2026 | ● | | | | | ● | | |
| 原穂地1号橋 | その他市道 横矢線 | 1975 | 3 | 5 | BOX | 美土里町 | 2022 | Ⅱ | 2027 | | ● | | | | | | |
| 横路橋 | その他市道 横路中央線 | 1965 | 4 | 3.4 | R C 橋 | 美土里町 | 2022 | Ⅰ | 2027 | | ● | | | | | | |
| 原穂地2号橋 | その他市道 原線 | 1975 | 2.5 | 10 | BOX | 美土里町 | 2021 | Ⅰ | 2026 | ● | | | | | ● | | |
| 上横田橋 | その他市道 寺川線 | 1975 | 7.3 | 1.9 | P C 橋 | 美土里町横田 | 2021 | Ⅰ | 2026 | ● | | | | | ● | | |
| ほととぎす橋 | 2級市道 時島線 | 1985 | 6.4 | 4.6 | R C 橋 | 美土里町横田 | 2021 | Ⅱ | 2026 | ● | | | | | ● | | |
| 寺奥橋 | 2級市道 時島線 | 1975 | 2.8 | 8.1 | BOX | 美土里町 | 2022 | Ⅰ | 2027 | | ● | | | | | | |
| ほととぎす1号橋 | 2級市道 時島線 | 1980 | 4 | 4.5 | 鋼橋 | 美土里町 | 2022 | Ⅱ | 2027 | | ● | | | | | | |
| ほととぎす2号橋 | 2級市道 時島線 | 1980 | 3.2 | 4.5 | 鋼橋 | 美土里町 | 2022 | Ⅱ | 2027 | | ● | | | | | | |
| 河手橋 | その他市道 原2号線 | 1997 | 11.5 | 4.8 | 鋼橋 | 美土里町 | 2024 | Ⅱ | 2029 | | | | ● | | | | |
| 矢賀下橋 | その他市道 原2号線 | 2005 | 6.5 | 4.7 | P C 橋 | 美土里町横田 | 2021 | Ⅱ | 2026 | ● | | | | | ● | | |
| 八つ表橋 | その他市道 矢賀線 | 1961 | 5.5 | 4.6 | R C 橋 | 美土里町本郷 | 2020 | Ⅱ | 2025 | | | | | | ● | | |
| 早崎橋 | その他市道 矢賀3号線 | 1975 | 7.5 | 4.7 | P C 橋 | 美土里町横田 | 2021 | Ⅱ | 2026 | ● | | | | | ● | | |
| 栗木橋 | その他市道 栗木線 | 1985 | 4.1 | 3.3 | R C 橋 | 美土里町 | 2022 | Ⅰ | 2027 | | ● | | | | | | |
| 吉津具橋 | その他市道 栗木2号線 | 1985 | 5.3 | 4.7 | R C 橋 | 美土里町本郷 | 2021 | Ⅰ | 2026 | ● | | | | | ● | | |
| 長平橋 | その他市道 栗木2号線 | 1965 | 2.8 | 3.6 | R C 橋 | 美土里町 | 2022 | Ⅰ | 2027 | | ● | | | | | | |
| 崎盛橋 | その他市道 栗木2号線 | 1965 | 3 | 3.4 | R C 橋 | 美土里町 | 2022 | Ⅰ | 2027 | | ● | | | | | | |
| 木板橋 | その他市道 本郷隠地線 | 1975 | 10.4 | 2.6 | P C 橋 | 美土里町 | 2024 | Ⅰ | 2029 | | | | ● | | | | |
| 増屋橋 | その他市道 増屋線 | 1965 | 5.2 | 5.9 | R C 橋 | 美土里町本郷 | 2021 | Ⅰ | 2026 | ● | | | | | ● | | |
| 広森橋 | その他市道 増屋線 | 1965 | 3.1 | 6.5 | R C 橋 | 美土里町 | 2022 | Ⅱ | 2027 | | ● | | | | | | |
| 小谷橋 | 2級市道 小谷線 | 1985 | 6.2 | 4.1 | R C 橋 | 美土里町本郷 | 2021 | Ⅱ | 2026 | ● | | | | | ● | | |
| 小原橋 | その他市道 小原線 | 1965 | 4.5 | 4.6 | R C 橋 | 美土里町 | 2021 | Ⅱ | 2026 | ● | | | | | ● | | |
| 櫛の木橋 | その他市道 中原線 | 1980 | 7.5 | 3.4 | 鋼橋 | 美土里町本郷 | 2022 | Ⅲ | 2027 | | ● | | | | | | |
| 引地橋 | その他市道 中原線 | 1981 | 10.8 | 3.5 | P C 橋 | 美土里町 | 2024 | Ⅰ | 2029 | | | | ● | | | | |
| 中原橋 | その他市道 室坂線 | 2002 | 10.1 | 4.6 | 鋼橋 | 美土里町 | 2024 | Ⅱ | 2029 | | | | ● | | | | |
| 窪田橋 | その他市道 室坂線 | 1985 | 4.9 | 3.5 | R C 橋 | 美土里町本郷 | 2021 | Ⅱ | 2026 | ● | | | | | ● | | |
| 弁財天橋 | その他市道 小谷2号線 | 1975 | 9 | 4.7 | P C 橋 | 美土里町 | 2024 | Ⅱ | 2029 | | | | ● | | | | |
| 道円田橋 | その他市道 道円田線 | 1980 | 10.2 | 4.9 | 鋼橋 | 美土里町 | 2020 | Ⅱ | 2025 | | | | | ● | | | |
| 小出橋 | その他市道 道円田線 | 1991 | 13.5 | 3.8 | P C 橋 | 美土里町 | 2024 | Ⅱ | 2029 | | | | ● | | | | |
| 日南橋 | その他市道 中塩瀬線 | 1991 | 12 | 4.2 | P C 橋 | 美土里町 | 2024 | Ⅰ | 2029 | | | | ● | | | | |
| 大谷橋 | その他市道 塩瀬中央線 | 1991 | 10.2 | 5.2 | P C 橋 | 美土里町 | 2024 | Ⅰ | 2029 | | | | ● | | | | |
| 塩瀬橋 | その他市道 塩瀬日南線 | 2005 | 8.2 | 5.5 | BOX | 美土里町 | 2020 | Ⅰ | 2025 | | | | | ● | | | |
| 高奈須橋 | その他市道 浜松日南線 | 1975 | 8.8 | 4 | P C 橋 | 美土里町 | 2024 | Ⅰ | 2029 | | | | ● | | | | |
| 峠尻橋 | その他市道 上河内環状線 | 1975 | 6.5 | 4.7 | P C 橋 | 美土里町本郷 | 2022 | Ⅱ | 2027 | | ● | | | | | | |
| 日の城橋 | その他市道 上河内環状線 | 2003 | 8.8 | 4.6 | 鋼橋 | 美土里町 | 2024 | Ⅲ | 2029 | | | | ● | | | | |
| 上河内橋 | その他市道 上河内下線 | 1991 | 8.9 | 5.8 | P C 橋 | 美土里町本郷 | 2020 | Ⅰ | 2025 | | | | | ● | | | |
| 上河内中橋 | その他市道 上河内上線 | 2003 | 13.5 | 3.9 | 鋼橋 | 美土里町 | 2024 | Ⅲ | 2029 | | | | ● | | | | |
| 橋上橋 | 1級市道 端上鉄井線 | 1965 | 5 | 5.9 | R C 橋 | 美土里町本郷 | 2022 | Ⅰ | 2027 | | ● | | | | | | |
| 中铁井橋 | 1級市道 端上鉄井線 | 1940 | 4.3 | 5.6 | R C 橋 | 美土里町 | 2021 | Ⅱ | 2026 | ● | | | | | ● | | |
| 鉄井橋 | 1級市道 端上鉄井線 | 1965 | 6 | 5.6 | R C 橋 | 美土里町桑田 | 2022 | Ⅱ | 2027 | | ● | | | | | | |
| 上黒滝橋 | 1級市道 柏原線 | 1995 | 2.9 | 6.9 | BOX | 美土里町 | 2022 | Ⅰ | 2027 | | ● | | | | | | |
| 柏原橋 | 1級市道 柏原線 | 1975 | 9.5 | 6.5 | P C 橋 | 美土里町 | 2024 | Ⅰ | 2029 | | | | ● | | | | |
| 本谷橋 | その他市道 本谷線 | 1975 | 2.6 | 5.5 | BOX | 美土里町 | 2022 | Ⅰ | 2027 | | ● | | | | | | |
| 下叶口橋 | その他市道 叶口線 | 1975 | 8.9 | 4.7 | P C 橋 | 美土里町 | 2024 | Ⅰ | 2029 | | | | ● | | | | |
| 堂面橋 | その他市道 叶口線 | 1955 | 3.7 | 2.4 | R C 橋 | 美土里町 | 2022 | Ⅰ | 2027 | | ● | | | | | | |
| 叶口橋 | 1級市道 北穂地線 | 1975 | 9.5 | 4.7 | P C 橋 | 美土里町 | 2024 | Ⅱ | 2029 | | | | ● | | | | |
| 石丸橋 | その他市道 榑木線 | 1965 | 3.1 | 3.7 | R C 橋 | 美土里町 | 2022 | Ⅲ | 2027 | | ● | △ | | ○ | | ひび割れ注入 断面修復等 | |
| 庄谷橋 | 2級市道 市山田線 | 1975 | 10 | 4.6 | P C 橋 | 美土里町北 | 2022 | Ⅱ | 2027 | | ● | | | | | | |
| 山田橋 | 2級市道 市山田線 | 1975 | 3.8 | 6.1 | BOX | 美土里町 | 2022 | Ⅰ | 2027 | | ● | | | | | | |
| 道ヶ谷橋 | 2級市道 市山田線 | 1985 | 4.3 | 4.5 | R C 橋 | 美土里町 | 2021 | Ⅱ | 2026 | ● | | | | | ● | | |
| 宮橋陸橋 | その他市道 葉手庭線 | 1975 | 7.4 | 3 | R C 橋 | 美土里町北 | 2022 | Ⅰ | 2027 | | ● | | | | | | |
| 下北2号1号橋 | その他市道 下北2号線 | 1995 | 3.7 | 4.6 | BOX | 美土里町北 | 2022 | Ⅰ | 2027 | | ● | | | | | | |
| 叶谷橋 | その他市道 叶谷線 | 1965 | 6.5 | 7.1 | R C 橋 | 美土里町 | 2022 | Ⅱ | 2027 | | ● | | | | | | |
| 国光原橋 | その他市道 山田叶谷線 | 1965 | 5.7 | 4.1 | R C 橋 | 美土里町北 | 2022 | Ⅱ | 2027 | | ● | | | | | | |
| 山田叶谷橋 | その他市道 山田叶谷線 | 1985 | 5 | 4.8 | R C 橋 | 美土里町 | 2022 | Ⅱ | 2027 | | ● | | | | | | |
| 生田鉾1号橋 | その他市道 生田鉄穴線 | 1965 | 3.7 | 5 | R C 橋 | 美土里町 | 2022 | Ⅱ | 2027 | | ● | | | | | | |
| 上城橋 | その他市道 二重谷線 | 1975 | 9.4 | 4.8 | P C 橋 | 美土里町 | 2024 | Ⅰ | 2029 | | | | ● | | | | |
| 助実橋 | 2級市道 是光線 | 1985 | 4.1 | 4 | R C 橋 | 美土里町 | 2022 | Ⅰ | 2027 | | ● | | | | | | |
| 中須賀橋 | その他市道 中須賀線 | 1975 | 7.6 | 4.7 | P C 橋 | 美土里町桑田 | 2022 | Ⅱ | 2027 | | ● | | | | | | |
| 出店橋 | その他市道 生田生線 | 1965 | 5.5 | 6 | R C 橋 | 美土里町生田 | 2022 | Ⅱ | 2027 | | ● | | | | | | |

| 橋梁名 | 路線名 | 架設 年度 | 橋長 (m) | 幅員 (m) | 橋種 | 所在地 | 点検 年度 | 診断 区分 | 次回 点検 年度 | 点検・補修等計画 | | | | | | 補修内容 (主な措置内容) 【予定】 | 備考欄 |
|--------------|-----------------|----------|-----------|-----------|-------|--------|----------|----------|----------------|--------------------------|----|----|----|----|----|--------------------------|-----------------|
| | | | | | | | | | | ●定期点検 ○補修等工事 △調査設計 | | | | | | | |
| | | | | | | | | | | R3 | R4 | R5 | R6 | R7 | R8 | | |
| 一ノ渡橋 | その他市道 程原線 | 1965 | 4.5 | 4.4 | R C 橋 | 美土里町 | 2021 | I | 2026 | ● | | | | | ● | | |
| 程原橋 | その他市道 程原線 | 1975 | 8 | 3.6 | P C 橋 | 美土里町生田 | 2022 | I | 2027 | | ● | | | | | | |
| 下青大道 1 号橋 | その他市道 下青大道線 | 1985 | 8.1 | 4.6 | R C 橋 | 美土里町生田 | 2022 | I | 2027 | | ● | | | | | | |
| 米田橋 | その他市道 下青麓地線 | 1965 | 10.3 | 3 | P C 橋 | 美土里町 | 2024 | Ⅱ | 2029 | | | | ● | | | | |
| 下青橋 | 2級市道 青内山線 | 1985 | 8.5 | 6.2 | P C 橋 | 美土里町生田 | 2020 | I | 2025 | | | | | ● | | | |
| 青 2 号橋 | 2級市道 青内山線 | 1985 | 6.5 | 5.8 | P C 橋 | 美土里町生田 | 2022 | I | 2027 | | ● | | | | | | |
| 終橋 | 2級市道 青内山線 | 1985 | 6.6 | 4 | R C 橋 | 美土里町生田 | 2022 | I | 2027 | | ● | | | | | | |
| 青老橋 | その他市道 中青線 | 2005 | 11.5 | 4.8 | 鋼橋 | 美土里町 | 2024 | I | 2029 | | | | ● | | | | |
| 蘿莎 1 号橋 | その他市道 蘿莎線 | 1985 | 5.9 | 3.6 | R C 橋 | 美土里町生田 | 2022 | I | 2027 | | ● | | | | | | |
| 若杉橋 | その他市道 若杉山線 | 2005 | 14 | 3 | 鋼橋 | 美土里町 | 2024 | Ⅱ | 2029 | | | | ● | | | | |
| 智教寺橋 | 2級市道 智教寺川下線 | 1975 | 8.1 | 4.8 | P C 橋 | 美土里町生田 | 2022 | Ⅱ | 2027 | | ● | | | | | | |
| 竜頭橋 | 2級市道 智教寺川下線 | 1975 | 8 | 4.8 | P C 橋 | 美土里町生田 | 2022 | I | 2027 | | ● | | | | | | |
| 大西橋 | その他市道 智教寺大伏線 | 1980 | 14 | 3.6 | 鋼橋 | 美土里町 | 2024 | Ⅱ | 2029 | | | | ● | | | | |
| 大伏橋 | その他市道 大伏線 | 1957 | 12.5 | 3.6 | R C 橋 | 美土里町 | 2024 | Ⅱ | 2029 | | | | ● | | | | |
| 鉄井 1 号橋 | その他市道 鉄井小谷線 | 1985 | 6.5 | 4.8 | R C 橋 | 美土里町本郷 | 2022 | I | 2027 | | ● | | | | | | |
| 鉄井小谷 1 号橋 | その他市道 鉄井小谷線 | 1975 | 3 | 4.9 | BOX | 美土里町 | 2022 | I | 2027 | | ● | | | | | | |
| 鉄井小谷 2 号橋 | その他市道 鉄井小谷線 | 1985 | 6.5 | 4.5 | R C 橋 | 美土里町本郷 | 2022 | Ⅱ | 2027 | | ● | | | | | | |
| 長谷橋 | その他市道 内山線 | 1975 | 12.1 | 4.8 | P C 橋 | 美土里町 | 2024 | Ⅱ | 2029 | | | | ● | | | | |
| 大道 2 号橋 | その他市道 下青栗屋峠線 | 1985 | 3 | 6 | R C 橋 | 美土里町 | 2022 | I | 2027 | | ● | | | | | | |
| 上黒滝 2 号 1 号橋 | その他市道 上黒滝 2 号線 | 1985 | 2.8 | 5.1 | R C 橋 | 美土里町 | 2022 | I | 2027 | | ● | | | | | | |
| 浜松橋 | その他市道 高浜線 | 1985 | 6.7 | 4.9 | R C 橋 | 美土里町本郷 | 2022 | Ⅱ | 2027 | | ● | | | | | | |
| 妻橋 | 2級市道 本郷市線 | 1985 | 7.5 | 5.1 | R C 橋 | 美土里町本郷 | 2022 | I | 2027 | | ● | | | | | | |
| 重清橋 | その他市道 重清線 | 1985 | 4.4 | 4.6 | R C 橋 | 美土里町 | 2021 | I | 2026 | ● | | | | | ● | | |
| 杉之河内橋 | その他市道 引地線 | 1975 | 10.4 | 4.8 | P C 橋 | 美土里町 | 2024 | I | 2029 | | | | ● | | | | |
| 下金口 2 号橋 | その他市道 中北線 | 1975 | 9 | 4.7 | P C 橋 | 美土里町北 | 2020 | I | 2025 | | | | | ● | | | |
| 叶谷 1 号橋 | その他市道 叶谷環状線 | 1985 | 6.3 | 3.7 | R C 橋 | 美土里町北 | 2022 | I | 2027 | | ● | | | | | | |
| 叶谷 2 号橋 | その他市道 叶谷環状線 | 1965 | 6.2 | 3.7 | R C 橋 | 美土里町北 | 2022 | Ⅱ | 2027 | | ● | | | | | | |
| 栗ヶ峠 1 号橋 | その他市道 栗ヶ峠線 | 1985 | 2.7 | 3.4 | R C 橋 | 美土里町 | 2022 | Ⅲ | 2027 | | ● | | | | | | |
| 栗ヶ峠 2 号橋 | その他市道 栗ヶ峠線 | 1965 | 2.6 | 4.4 | R C 橋 | 美土里町 | 2022 | I | 2027 | | ● | | | | | | |
| 栗ヶ峠 3 号橋 | その他市道 栗ヶ峠線 | 1965 | 3.7 | 4.7 | R C 橋 | 美土里町 | 2022 | Ⅲ | 2027 | | ● | | | | | | |
| 上里 1 号橋 | その他市道 上里線 | 1980 | 6.5 | 3.1 | 鋼橋 | 美土里町横田 | 2022 | Ⅱ | 2027 | | ● | | | | | | |
| 引地 2 号橋 | その他市道 引地 2 号線 | 1965 | 8.6 | 3.6 | P C 橋 | 美土里町本郷 | 2020 | Ⅱ | 2025 | | | | | ● | | | |
| 日南上城 1 号橋 | その他市道 日南上城線 | 1985 | 2.6 | 4.8 | R C 橋 | 美土里町 | 2022 | I | 2027 | | ● | | | | | | |
| 馬ノ谷橋 | その他市道 日南上城線 | 1985 | 6.7 | 5.9 | R C 橋 | 美土里町桑田 | 2022 | I | 2027 | | ● | | | | | | |
| 大伏 2 号 1 号橋 | その他市道 大伏 2 号線 | 1985 | 6.4 | 3.6 | R C 橋 | 美土里町生田 | 2022 | I | 2027 | | ● | | | | | | |
| 上黒滝 3 号 1 号橋 | その他市道 上黒滝 3 号線 | 1985 | 3.6 | 5.6 | R C 橋 | 美土里町 | 2022 | I | 2027 | | ● | | | | | | |
| 上黒滝 2 号橋 | 1級市道 柏原線 | 1985 | 3.1 | 19.8 | BOX | 美土里町 | 2022 | I | 2027 | | ● | | | | | | |
| 塩瀬峠 1 号橋 | その他市道 塩瀬峠線 | 1940 | 4.5 | 6.5 | R C 橋 | 美土里町 | 2022 | Ⅲ | 2027 | | ● | | | | | | |
| 砂田線 1 号橋 | 2級市道 砂田線 | 2004 | 8.7 | 9.6 | BOX | 美土里町 | 2020 | I | 2025 | | | | | ● | | | |
| 砂田線 2 号橋 | 2級市道 砂田線 | 2005 | 9.2 | 8.2 | BOX | 美土里町 | 2020 | I | 2025 | | | | | ● | | | |
| 出店岩崎線 1 号橋 | その他市道 出店岩崎線 | 2020 | 9.4 | 1.9 | 鋼橋 | 美土里町生田 | 2020 | I | 2025 | | | | | ● | | | |
| 香淀大橋 | 1級市道 川根門田線 | 1985 | 204.2 | 12.8 | 鋼橋 | 高宮町 | 2024 | Ⅱ | 2029 | | | | ● | | | | 補修済(2015年度) |
| 広住橋 | その他市道 広住島之尾線 | 1971 | 47.1 | 3.1 | 鋼橋 | 高宮町 | 2024 | Ⅱ | 2029 | | | | ● | | | | |
| 神田橋 | その他市道 来女木市向原線 | 1969 | 44.3 | 7 | 鋼橋 | 高宮町 | 2024 | Ⅱ | 2029 | | | | ● | | | | 補修済(2010年度) |
| 喜三橋 | その他市道 森川門田線 | 1976 | 43.2 | 3.1 | R C 橋 | 高宮町 | 2024 | Ⅱ | 2029 | | | | ● | | | | |
| 矢谷橋 | 1級市道 前川仁王丸線 | 1975 | 42.7 | 11.5 | P C 橋 | 高宮町 | 2024 | Ⅱ | 2029 | | | | ● | | | | |
| 安作橋 | その他市道 船佐東公民館線 | 1973 | 42.6 | 3.3 | 鋼橋 | 高宮町 | 2024 | Ⅱ | 2029 | | | | ● | | | | |
| 日原橋 | その他市道 叶谷日原線 | 1973 | 40.1 | 3.4 | 鋼橋 | 高宮町 | 2024 | Ⅱ | 2029 | | | | ● | | | | |
| 島之尾橋 | 2級市道 水谷島之尾線 | 1982 | 40 | 4.5 | 鋼橋 | 高宮町 | 2024 | Ⅱ | 2029 | | | | ● | | | | |
| 松之尾橋 | その他市道 松之尾長谷線 | 1971 | 40 | 3.2 | 鋼橋 | 高宮町 | 2024 | Ⅱ | 2029 | | | | ● | | | | 補修済(2018年度) |
| せせらぎ橋 | その他市道 生活改善センター線 | 1999 | 40.2 | 5.2 | P C 橋 | 高宮町 | 2024 | I | 2029 | | | | ● | | | | |
| 宗塚橋 | その他市道 宗塚田中原線 | 1970 | 40.2 | 3.1 | 鋼橋 | 高宮町 | 2024 | Ⅱ | 2029 | | | | ● | | | | |
| 大仙橋 | その他市道 大仙成保線 | 1964 | 40 | 4.6 | P C 橋 | 高宮町 | 2024 | I | 2029 | △ | | ○ | ● | | | | ひび割れ注入 断面修復等 |
| 高北橋 | 1級市道 高北 1 号線 | 1980 | 40 | 8.2 | P C 橋 | 高宮町 | 2024 | Ⅱ | 2029 | | | | ● | | | | |
| 西田橋 | 1級市道 西田粒原線 | 1972 | 39 | 4.8 | P C 橋 | 高宮町 | 2024 | I | 2029 | | | | ● | | | | |
| 成安橋 | その他市道 権現迫成保線 | 1989 | 36.7 | 4.2 | 鋼橋 | 高宮町 | 2024 | Ⅱ | 2029 | | | | ● | | | | |
| 川平橋 | 1級市道 川平大塚線 | 1984 | 35.8 | 8.2 | P C 橋 | 高宮町 | 2024 | I | 2029 | | | | ● | | | | |
| 中原橋 | その他市道 中原切田線 | 1978 | 32.7 | 5.9 | P C 橋 | 高宮町 | 2024 | I | 2029 | | | | ● | | | | 補修済(2010年度) |
| 雨乞橋 | その他市道 雨乞橋線 | 1963 | 31.9 | 7.1 | R C 橋 | 高宮町 | 2024 | Ⅱ | 2029 | | | | ● | | | | |
| 下房後九原 1 号橋 | その他市道 下房後九原線 | 1977 | 30.4 | 3.6 | 鋼橋 | 高宮町 | 2024 | Ⅱ | 2029 | | | | ● | | | | |

| 橋梁名 | 路線名 | 架設 年度 | 橋長 (m) | 幅員 (m) | 橋種 | 所在地 | 点検 年度 | 診断 区分 | 次回 点検 年度 | 点検・補修等計画 | | | | | | 補修内容 (主な措置内容) 【予定】 | 備考欄 |
|-------------|------------------|----------|-----------|-----------|-------|-------|----------|----------|----------------|--------------------------|----|----|----|----|----|--------------------------|-------------|
| | | | | | | | | | | ●定期点検 ○補修等工事 △調査設計 | | | | | | | |
| | | | | | | | | | | R3 | R4 | R5 | R6 | R7 | R8 | | |
| 三段河内橋 | その他市道 下羽大畑線 | 1978 | 29 | 4.8 | P C 橋 | 高宮町 | 2024 | Ⅲ | 2029 | | | | ● | | | | |
| 共栄橋 | その他市道 野々原行田線 | 1971 | 27.5 | 4 | 鋼橋 | 高宮町 | 2024 | Ⅲ | 2029 | | △ | | ● | ○ | | 塗替塗装等 | |
| 深谷橋 | その他市道 深谷下北線 | 2003 | 25.5 | 5.2 | P C 橋 | 高宮町 | 2024 | I | 2029 | | | | ● | | | | |
| 長瀬橋 | その他市道 川根小学校線 | 1957 | 26 | 6 | R C 橋 | 高宮町 | 2024 | Ⅱ | 2029 | | | | ● | | | | |
| 前川門田1号橋 | その他市道 前川門田線 | 1969 | 24.5 | 2.6 | 鋼橋 | 高宮町 | 2024 | Ⅱ | 2029 | | | | ● | | | | |
| 瀬戸橋 | 2級市道 後原香六線 | 1992 | 20.9 | 6.2 | P C 橋 | 高宮町 | 2024 | Ⅱ | 2029 | | | | ● | | | | |
| 若橋 | 1級市道 高北1号線 | 1973 | 20 | 8.1 | P C 橋 | 高宮町 | 2024 | Ⅱ | 2029 | | | | ● | | | | |
| 川根小学校上1号橋 | その他市道 川根小学校上線 | 1963 | 18 | 2.7 | 鋼橋 | 高宮町 | 2024 | Ⅱ | 2029 | | | | ● | | | | |
| 宮迫橋 | その他市道 落合橋大賀橋下宮迫線 | 1987 | 17.1 | 3.8 | P C 橋 | 高宮町 | 2024 | I | 2029 | | | | ● | | | | |
| 大坪橋 | 1級市道 勘部細河内線 | 1973 | 16 | 5.3 | 鋼橋 | 高宮町 | 2024 | Ⅱ | 2029 | | | | ● | | | | 補修済(2018年度) |
| 東雲橋 | 2級市道 三田谷香六線 | 1991 | 15.5 | 6.2 | P C 橋 | 高宮町 | 2024 | I | 2029 | | | | ● | | | | |
| 深渡橋 | その他市道 深渡塔ヶ峰線 | 1976 | 16 | 4.8 | 鋼橋 | 高宮町 | 2024 | Ⅱ | 2029 | | | | ● | | | | |
| 後岡城曾根川1号橋 | その他市道 後岡城曾根川線 | 1973 | 15.5 | 3.6 | 鋼橋 | 高宮町 | 2024 | Ⅱ | 2029 | | | | ● | | | | |
| 山王橋 | その他市道 西原矢谷線 | 1973 | 15 | 3.6 | 鋼橋 | 高宮町 | 2024 | Ⅲ | 2029 | | | | ● | | | | 補修済(2019年度) |
| 名広橋 | その他市道 下房後線 | 1972 | 15 | 2.9 | 鋼橋 | 高宮町 | 2024 | Ⅱ | 2029 | | | | ● | | | | 補修済(2019年度) |
| 後岡城橋 | その他市道 原田西4号線 | 1974 | 15 | 4.1 | 鋼橋 | 高宮町 | 2024 | Ⅲ | 2029 | | | | ● | | | | |
| 五反田橋 | 1級市道 高北1号線 | 1979 | 15.5 | 8.2 | 鋼橋 | 高宮町 | 2024 | Ⅱ | 2029 | | | | ● | | | | |
| 高福橋 | 1級市道 高北2号線 | 1982 | 15.4 | 8.2 | P C 橋 | 高宮町 | 2024 | Ⅱ | 2029 | | | | ● | | | | |
| 蛙鳴橋 | 2級市道 三田谷香六線 | 1995 | 14.1 | 6.2 | P C 橋 | 高宮町 | 2024 | I | 2029 | | | | ● | | | | |
| 曾根川橋 | 1級市道 勘部細河内線 | 2005 | 16.8 | 9.9 | P C 橋 | 高宮町 | 2024 | I | 2029 | | | | ● | | | | |
| 式敷橋 | その他市道 式敷寺脇線 | 2007 | 15.5 | 6.2 | P C 橋 | 高宮町 | 2024 | I | 2029 | | | | ● | | | | |
| 桑田橋 | その他市道 薬品山根線 | 1985 | 3.9 | 3.4 | R C 橋 | 高宮町 | 2021 | I | 2026 | ● | | | | | ● | | |
| 勝負谷出口橋 | その他市道 薬品山根線 | 1985 | 4.4 | 7.1 | R C 橋 | 高宮町 | 2022 | I | 2027 | | ● | | | | | | |
| 岩田屋前橋 | その他市道 薬品山根線 | 1965 | 4.6 | 4.1 | R C 橋 | 高宮町 | 2021 | Ⅱ | 2026 | ● | | | | | ● | | |
| 山根9号橋 | その他市道 薬品山根線 | 1975 | 5.5 | 4 | R C 橋 | 高宮町川根 | 2022 | I | 2027 | | ● | | | | | | |
| 観音橋 | その他市道 薬品山根線 | 1965 | 5.7 | 3.6 | R C 橋 | 高宮町川根 | 2022 | Ⅱ | 2027 | | ● | | | | | | |
| 山根尻橋 | その他市道 薬品山根線 | 1985 | 7.8 | 4 | R C 橋 | 高宮町川根 | 2022 | I | 2027 | | ● | | | | | | |
| 三国山橋 | その他市道 薬品山根線 | 1965 | 10.1 | 4.2 | R C 橋 | 高宮町 | 2024 | Ⅱ | 2029 | | | | ● | | | | |
| 段原橋 | 2級市道 三田谷香六線 | 1956 | 10 | 3 | 鋼橋 | 高宮町川根 | 2022 | Ⅲ | 2027 | | ● | | | | | | |
| 小丸公橋 | その他市道 深谷下北線 | 1985 | 8.5 | 6.4 | R C 橋 | 高宮町 | 2024 | I | 2029 | | | | ● | | | | |
| 大滝橋 | その他市道 深谷下北線 | 1975 | 8 | 5.3 | P C 橋 | 高宮町川根 | 2022 | I | 2027 | | ● | | | | | | |
| 小滝橋 | その他市道 深谷下北線 | 1975 | 9.1 | 5.7 | P C 橋 | 高宮町 | 2024 | Ⅱ | 2029 | | | | ● | | | | |
| 五号橋 | その他市道 深谷下北線 | 1975 | 8 | 4.7 | P C 橋 | 高宮町川根 | 2022 | I | 2027 | | ● | | | | | | |
| 六号橋 | その他市道 深谷下北線 | 1975 | 6.3 | 5.8 | P C 橋 | 高宮町川根 | 2022 | I | 2027 | | ● | | | | | | |
| 七号橋 | その他市道 深谷下北線 | 1975 | 9 | 5.7 | P C 橋 | 高宮町 | 2024 | I | 2029 | | | | ● | | | | |
| 深谷下北1号橋 | その他市道 深谷下北線 | 1965 | 8.5 | 5.5 | R C 橋 | 高宮町 | 2024 | Ⅱ | 2029 | | | | ● | | | | |
| 深谷下北2号橋 | その他市道 深谷下北線 | 1965 | 8.2 | 4.6 | R C 橋 | 高宮町 | 2024 | I | 2029 | | | | ● | | | | |
| 深谷下北3号橋 | その他市道 深谷下北線 | 1985 | 7 | 5.5 | R C 橋 | 高宮町川根 | 2022 | I | 2027 | | ● | | | | | | |
| 深谷下北4号橋 | その他市道 深谷下北線 | 1985 | 7.5 | 4.5 | R C 橋 | 高宮町川根 | 2022 | Ⅱ | 2027 | | ● | | | | | | |
| 歌ヶ谷1号橋 | その他市道 杉ノ原口歌ヶ谷線 | 1956 | 12.7 | 4 | 鋼橋 | 高宮町 | 2024 | Ⅲ | 2029 | | △ | | ● | | | 塗替塗装等 | |
| 歌ヶ谷2号橋 | その他市道 杉ノ原口歌ヶ谷線 | 1956 | 10.8 | 4 | 鋼橋 | 高宮町 | 2024 | Ⅲ | 2029 | | | | △ | ● | | 塗替塗装等 | |
| 歌ヶ谷3号橋 | その他市道 杉ノ原口歌ヶ谷線 | 1956 | 11.5 | 4 | 鋼橋 | 高宮町 | 2024 | Ⅲ | 2029 | | | | △ | ● | | 塗替塗装等 | |
| 歌ヶ谷4号橋 | その他市道 杉ノ原口歌ヶ谷線 | 1956 | 11.5 | 4 | 鋼橋 | 高宮町 | 2024 | Ⅲ | 2029 | | | | △ | ● | | 塗替塗装等 | |
| 大神橋 | その他市道 杉ノ原口歌ヶ谷線 | 1968 | 12.6 | 4 | R C 橋 | 高宮町 | 2024 | Ⅱ | 2029 | | | | ● | | | | |
| 三本垣橋 | その他市道 杉ノ原口歌ヶ谷線 | 1968 | 10.2 | 4 | R C 橋 | 高宮町 | 2024 | I | 2029 | | | | ● | | | | |
| 歌ヶ谷橋5号橋 | その他市道 杉ノ原口歌ヶ谷線 | 1985 | 5.9 | 4 | R C 橋 | 高宮町川根 | 2022 | I | 2027 | | ● | | | | | | |
| 二本掛橋 | その他市道 杉ノ原口歌ヶ谷線 | 1965 | 5.9 | 4 | R C 橋 | 高宮町川根 | 2022 | I | 2027 | | ● | | | | | | |
| 梨橋 | その他市道 杉ノ原口歌ヶ谷線 | 1975 | 5.5 | 4.5 | R C 橋 | 高宮町川根 | 2022 | Ⅱ | 2027 | | ● | | | | | | |
| 行田橋 | その他市道 川根小学校線 | 1952 | 5.8 | 4 | R C 橋 | 高宮町川根 | 2022 | Ⅲ | 2027 | | ● | | | | | | |
| 川根小学校1号橋 | その他市道 川根小学校線 | 1965 | 3.9 | 5 | R C 橋 | 高宮町 | 2022 | Ⅲ | 2027 | | ● | △ | | ○ | | ひび割れ注入 断面修復等 | |
| ねこやなぎ橋 | その他市道 田草羅原線 | 1991 | 10.7 | 6.2 | P C 橋 | 高宮町 | 2024 | Ⅱ | 2029 | | | | ● | | | | |
| 稲原2号橋 | その他市道 田草羅原線 | 1975 | 11.2 | 5.8 | P C 橋 | 高宮町川根 | 2022 | I | 2027 | | ● | | | | | | |
| 生活改善センター1号橋 | その他市道 生活改善センター線 | 1999 | 6.4 | 4.2 | P C 橋 | 高宮町川根 | 2022 | I | 2027 | | ● | | | | | | |
| 生活改善セナ2号橋 | その他市道 生活改善センター線 | 1991 | 9 | 5.2 | P C 橋 | 高宮町 | 2024 | I | 2029 | | | | ● | | | | |
| 亀谷1号橋 | その他市道 亀谷大伏線 | 1975 | 4.8 | 4.4 | R C 橋 | 高宮町 | 2021 | I | 2026 | ● | | | | | ● | | |
| 亀谷2号橋 | その他市道 亀谷大伏線 | 1975 | 7.5 | 4.4 | R C 橋 | 高宮町川根 | 2022 | Ⅱ | 2027 | | ● | | | | | | |
| 二重谷1号橋 | その他市道 二重谷線 | 1978 | 6.2 | 4.1 | R C 橋 | 高宮町川根 | 2022 | I | 2027 | | ● | | | | | | |
| 六郎原橋 | その他市道 二重谷線 | 1978 | 7.6 | 4.3 | P C 橋 | 高宮町川根 | 2022 | I | 2027 | | ● | | | | | | |
| 二重谷2号線 | その他市道 二重谷線 | 1978 | 7.5 | 4.1 | R C 橋 | 高宮町川根 | 2022 | I | 2027 | | ● | | | | | | |
| 二重谷3号橋 | その他市道 二重谷線 | 1978 | 9.1 | 4.3 | R C 橋 | 高宮町 | 2024 | Ⅱ | 2029 | | | | ● | | | | |

| 橋梁名 | 路線名 | 架設 年度 | 橋長 (m) | 幅員 (m) | 橋種 | 所在地 | 点検 年度 | 診断 区分 | 次回 点検 年度 | 点検・補修等計画 | | | | | | 補修内容 (主な措置内容) 【予定】 | 備考欄 |
|----------|---------------|----------|-----------|-----------|-------|--------|----------|----------|----------------|--------------------------|----|----|----|----|----|--------------------------|-------------|
| | | | | | | | | | | ●定期点検 ○補修等工事 △調査設計 | | | | | | | |
| | | | | | | | | | | R3 | R4 | R5 | R6 | R7 | R8 | | |
| | | | | | | | | | | | | | | | | | |
| 直会集会所1号橋 | その他市道 直会集会所線 | 1991 | 9.3 | 3.6 | P C 橋 | 高宮町川根 | 2022 | I | 2027 | | ● | | | | | | |
| 谷口橋 | 1級市道 勘部細河内線 | 1965 | 5.6 | 5.4 | R C 橋 | 高宮町房後 | 2022 | II | 2027 | | ● | | | | | | |
| 沼川橋 | 1級市道 勘部細河内線 | 2005 | 4 | 33 | BOX | 高宮町 | 2021 | I | 2026 | ● | | | | | ● | | |
| 磯石橋 | 1級市道 中羽野々原線 | 1965 | 4 | 3.7 | R C 橋 | 高宮町 | 2022 | II | 2027 | | ● | | | | | | |
| 中式敷橋 | その他市道 上式敷寺脇線 | 1975 | 7.4 | 3.2 | P C 橋 | 高宮町佐々部 | 2022 | I | 2027 | | ● | | | | | | |
| 上谷橋 | その他市道 寄林線 | 1985 | 2.5 | 4.3 | R C 橋 | 高宮町 | 2022 | I | 2027 | | ● | | | | | | |
| 式名橋 | その他市道 式敷1号線 | 2010 | 6.4 | 4.2 | R C 橋 | 高宮町佐々部 | 2022 | I | 2027 | | ● | | | | | | |
| 下式敷中道1号橋 | その他市道 下式敷中道線 | 1991 | 12 | 5.2 | P C 橋 | 高宮町 | 2024 | I | 2029 | | | | ● | | | | |
| 岩本橋 | その他市道 寺脇名倉線 | 1956 | 11.3 | 3 | 鋼橋 | 高宮町 | 2024 | III | 2029 | | | | ● | | | | |
| 名倉橋 | その他市道 寺脇名倉線 | 1985 | 6.3 | 5.2 | R C 橋 | 高宮町 | 2020 | II | 2025 | | | | | ● | | | |
| 船佐公民館1号橋 | その他市道 船左北公民館線 | 1991 | 11.8 | 5.2 | P C 橋 | 高宮町 | 2024 | I | 2029 | | | | ● | | | | |
| 原山1号線 | その他市道 原山後原線 | 1975 | 2.8 | 2.5 | R C 橋 | 高宮町 | 2022 | I | 2027 | | ● | | | | | | |
| 富安橋 | その他市道 森原栗師線 | 1975 | 8.5 | 4.8 | P C 橋 | 高宮町 | 2024 | I | 2029 | | | | ● | | | | |
| 丸王橋 | 2級市道 後原香六線 | 1956 | 14.4 | 4.3 | 鋼橋 | 高宮町 | 2024 | III | 2029 | | △ | | ●○ | | | 塗替塗装等 | |
| 八王子橋 | 2級市道 後原香六線 | 1956 | 10.4 | 4.3 | 鋼橋 | 高宮町 | 2024 | III | 2029 | | | | ● | | | | |
| きつね橋 | その他市道 三反河内大畑線 | 1985 | 3.8 | 2 | R C 橋 | 高宮町 | 2022 | III | 2027 | | ● | | | | | | |
| 若橋橋 | その他市道 若橋橋線 | 1965 | 11 | 8.9 | R C 橋 | 高宮町 | 2024 | II | 2029 | | | | ● | | | | |
| 新迫1号橋 | その他市道 新迫線 | 2005 | 7.5 | 4 | BOX | 高宮町房後 | 2022 | I | 2027 | | ● | | | | | | |
| 新迫中1号橋 | その他市道 新迫中線 | 1980 | 5.9 | 2.5 | 鋼橋 | 高宮町房後 | 2022 | II | 2027 | | ● | | | | | | |
| 白鳥橋 | その他市道 寸志名線 | 1985 | 5.3 | 3.5 | R C 橋 | 高宮町房後 | 2022 | I | 2027 | | ● | | | | | | |
| 板小川橋 | 2級市道 田屋郷用地線 | 1991 | 8.9 | 8.7 | P C 橋 | 高宮町 | 2024 | I | 2029 | | | | ● | | | | |
| 城下橋 | 2級市道 田屋郷用地線 | 1991 | 7 | 8.4 | P C 橋 | 高宮町舟木 | 2022 | I | 2027 | | ● | | | | | | |
| 林橋 | 2級市道 水谷島之尾線 | 1985 | 6.2 | 4.2 | R C 橋 | 高宮町舟木 | 2022 | I | 2027 | | ● | | | | | | |
| 三所橋 | 2級市道 水谷島之尾線 | 1985 | 4 | 4 | R C 橋 | 高宮町 | 2022 | I | 2027 | | ● | | | | | | |
| 金平橋 | 2級市道 水谷島之尾線 | 1985 | 4 | 3.9 | R C 橋 | 高宮町 | 2022 | I | 2027 | | ● | | | | | | |
| 櫻橋 | 2級市道 田屋郷舟木橋線 | 1995 | 3.5 | 7.7 | R C 橋 | 高宮町 | 2022 | I | 2027 | | ● | | | | | | |
| 叶谷橋 | その他市道 叶谷用地線 | 1965 | 5 | 3.4 | R C 橋 | 高宮町船木 | 2022 | II | 2027 | | ● | | | | | | |
| 東福田橋 | その他市道 東福田線 | 2005 | 8.6 | 4.6 | BOX | 高宮町舟木 | 2022 | I | 2027 | | ● | | | | | | |
| 福田橋 | その他市道 東福田線 | 1980 | 12 | 4.6 | 鋼橋 | 高宮町 | 2024 | II | 2029 | | | | ● | | | | |
| 福田中1号橋 | その他市道 福田中線 | 1985 | 4.8 | 4.6 | R C 橋 | 高宮町 | 2021 | I | 2026 | ● | | | | | ● | | |
| 上福田橋 | その他市道 福田土橋線 | 1975 | 13.5 | 5 | P C 橋 | 高宮町 | 2024 | I | 2029 | | | | ● | | | | |
| 新上福田橋 | その他市道 上福田北線 | 1975 | 10.9 | 4.2 | P C 橋 | 高宮町 | 2024 | I | 2029 | | | | ● | | | | |
| 谷塚橋 | その他市道 宗塚下船木線 | 1975 | 4.2 | 4.3 | R C 橋 | 高宮町 | 2021 | II | 2026 | ● | | | | | ● | | |
| 東島ノ尾橋 | その他市道 東島之尾線 | 1991 | 8.8 | 4.8 | P C 橋 | 高宮町舟木 | 2022 | I | 2027 | | ● | | | | | | |
| 用地2号1号橋 | その他市道 用地2号線 | 1995 | 10 | 3 | 鋼橋 | 高宮町舟木 | 2022 | II | 2027 | | ● | | | | | | |
| 仲仙道橋 | その他市道 常広水越線 | 1975 | 12.1 | 5.8 | P C 橋 | 高宮町 | 2024 | I | 2029 | | | | ● | | | | |
| 大賀橋 | その他市道 常広水越線 | 1965 | 9 | 3.4 | R C 橋 | 高宮町 | 2024 | II | 2029 | | | | ● | | | | |
| 黄谷橋 | その他市道 常広水越線 | 1985 | 7 | 4.1 | R C 橋 | 高宮町来女木 | 2022 | II | 2027 | | ● | | | | | | |
| 宮野公園1号橋 | その他市道 宮野公園線 | 1985 | 5 | 3.5 | R C 橋 | 高宮町来女木 | 2022 | I | 2027 | | ● | | | | | | |
| 茂谷橋 | その他市道 常広茂谷線 | 1980 | 8.4 | 6 | 鋼橋 | 高宮町 | 2024 | III | 2029 | | | | ● | | | | |
| 仲仙道上1号橋 | その他市道 仲仙道上線 | 1980 | 10.2 | 2.6 | 鋼橋 | 高宮町 | 2024 | II | 2029 | | | | ● | | | | |
| 畦無橋 | その他市道 仲仙道城ヶ迫線 | 1975 | 10.8 | 3.6 | P C 橋 | 高宮町 | 2024 | I | 2029 | | | | ● | | | | |
| 高屋根橋 | その他市道 仲仙道下線 | 1975 | 10.8 | 3.6 | P C 橋 | 高宮町 | 2024 | I | 2029 | | | | ● | | | | |
| 大狩山1号橋 | その他市道 大狩山線 | 1985 | 5.9 | 4.4 | R C 橋 | 高宮町来女木 | 2022 | I | 2027 | | ● | | | | | | |
| 猪掛橋 | その他市道 穴戸城猪掛線 | 1975 | 2.9 | 5 | BOX | 高宮町 | 2022 | II | 2027 | | ● | | | | | | |
| 穴戸城中1号橋 | その他市道 穴戸城中線 | 1985 | 5.4 | 4.6 | R C 橋 | 高宮町原田 | 2022 | I | 2027 | | ● | | | | | | |
| 田中橋 | その他市道 原田市西線 | 1985 | 3.6 | 3.8 | R C 橋 | 高宮町 | 2022 | I | 2027 | | ● | | | | | | |
| 中仁王丸1号橋 | その他市道 中仁王丸線 | 1985 | 3.4 | 2.9 | R C 橋 | 高宮町 | 2022 | I | 2027 | | ● | | | | | | |
| 中仁王丸2号橋 | その他市道 中仁王丸線 | 1965 | 4.6 | 3.2 | R C 橋 | 高宮町 | 2022 | I | 2027 | | ● | | | | | | |
| 簾橋 | その他市道 雨乞橋線 | 1985 | 5 | 4.4 | R C 橋 | 高宮町原田 | 2022 | II | 2027 | | ● | | | | | | |
| 川井橋 | 1級市道 山田線 | 1994 | 35.2 | 10.3 | P C 橋 | 甲田町 | 2022 | I | 2027 | | ● | | | | | | |
| 市ヶ原橋 | 1級市道 日南線 | 1972 | 112 | 4.8 | 鋼橋 | 甲田町 | 2022 | II | 2027 | | ● | | | | | | 補修済(2010年度) |
| 倉内橋 | 2級市道 倉内線 | 1984 | 23.3 | 6.2 | P C 橋 | 甲田町 | 2022 | I | 2027 | | ● | | | | | | |
| 田村橋 | その他市道 吉田口線 | 1969 | 35.1 | 3.1 | 鋼橋 | 甲田町 | 2020 | III | 2025 | | | | | ● | | | |
| 山田橋 | 1級市道 山田線 | 1990 | 19.6 | 10.2 | P C 橋 | 甲田町 | 2022 | I | 2027 | | ● | | | | | | |
| 小原大橋 | 2級市道 尾津谷線 | 1988 | 36.7 | 7.5 | P C 橋 | 甲田町 | 2022 | I | 2027 | | ● | | | | | | |
| 篠原橋 | 2級市道 篠原上組線 | 1976 | 122.5 | 5 | P C 橋 | 甲田町 | 2022 | II | 2027 | | ● | | | | | | |
| 中央橋 | その他市道 吉田迫線 | 1968 | 20 | 4.3 | 鋼橋 | 甲田町 | 2022 | III | 2027 | | ● | | | | | | |
| 大渡橋 | その他市道 田口線 | 1978 | 39.2 | 4.8 | 鋼橋 | 甲田町 | 2022 | II | 2027 | | ● | | | | | | |
| 加念橋 | 2級市道 向小路線 | 1980 | 46.3 | 5 | 鋼橋 | 甲田町 | 2022 | II | 2027 | | ● | | | | | | |

| 橋梁名 | 路線名 | 架設 年度 | 橋長 (m) | 幅員 (m) | 橋種 | 所在地 | 点検 年度 | 診断 区分 | 次回 点検 年度 | 点検・補修等計画 | | | | | | 補修内容 (主な措置内容) 【予定】 | 備考欄 |
|----------|---------------|----------|-----------|-----------|-------|--------|----------|----------|----------------|--------------------------|----|----|----|----|----|--------------------------|-------------|
| | | | | | | | | | | ●定期点検 ○補修等工事 △調査設計 | | | | | | | |
| | | | | | | | | | | R3 | R4 | R5 | R6 | R7 | R8 | | |
| 柳渡橋 | その他市道 貳園線 | 1970 | 37.8 | 4.3 | 鋼橋 | 甲田町 | 2022 | Ⅲ | 2027 | | ● | △ | | | | 塗装塗替等 | |
| 元清橋 | その他市道 長屋中央線 | 1973 | 17.4 | 4.1 | 鋼橋 | 甲田町 | 2022 | Ⅲ | 2027 | | ● | | | | | | |
| 押谷橋 | その他市道 甲角線 | 1975 | 16.2 | 4.6 | 鋼橋 | 甲田町 | 2022 | I | 2027 | | ● | | | | | | |
| 古原橋 | その他市道 古原線 | 1995 | 19.1 | 5.2 | P C 橋 | 甲田町 | 2022 | I | 2027 | | ● | | | | | | |
| 平和橋 | その他市道 高田原線1号 | 1968 | 20 | 4.7 | 鋼橋 | 甲田町 | 2022 | Ⅲ | 2027 | | ● | | | | | | |
| 浜田橋 | その他市道 吉原線 | 1971 | 22 | 4.6 | 鋼橋 | 甲田町 | 2022 | Ⅲ | 2027 | | ● | | | | | | |
| 浜原橋 | その他市道 三田谷線 | 1973 | 28 | 4.6 | 鋼橋 | 甲田町 | 2022 | Ⅲ | 2027 | | ● | △ | | | ○ | 塗装塗替等 | |
| 加屋橋 | その他市道 加屋線 | 1973 | 20 | 4.6 | 鋼橋 | 甲田町 | 2022 | Ⅲ | 2027 | | ● | | | | | | |
| 藤内橋 | 2級市道 古屋線 | 1974 | 21 | 4.8 | 鋼橋 | 甲田町 | 2022 | Ⅱ | 2027 | | ● | | | | | | |
| 小田東橋 | その他市道 寺下線 | 1992 | 22.5 | 4.8 | P C 橋 | 甲田町 | 2022 | I | 2027 | | ● | | | | | | |
| 宮崎橋 | 1級市道 日南線 | 1989 | 17.6 | 5.2 | P C 橋 | 甲田町 | 2022 | I | 2027 | | ● | | | | | | |
| 池ノ内橋 | その他市道 池ノ内線 | 1994 | 2.7 | 4 | R C 橋 | 甲田町 | 2021 | I | 2026 | ● | | | | | | ● | |
| 第1内長見山橋 | その他市道 青迫線 | 1965 | 2.3 | 3 | R C 橋 | 甲田町 | 2021 | I | 2026 | ● | | | | | | ● | |
| 中島橋 | 1級市道 日南線 | 1985 | 2 | 3.6 | R C 橋 | 甲田町 | 2021 | Ⅱ | 2026 | ● | | | | | | ● | |
| 高屋橋 | その他市道 高屋線 | 1985 | 3.7 | 5 | R C 橋 | 甲田町 | 2021 | Ⅱ | 2026 | ● | | | | | | ● | |
| 小田西小学校裏橋 | その他市道 小田西小学校線 | 1985 | 6.5 | 2 | R C 橋 | 甲田町下小原 | 2022 | Ⅱ | 2027 | | ● | | | | | | |
| 下厩屋橋 | その他市道 第2大土線 | 1965 | 4.7 | 3.8 | R C 橋 | 甲田町上小原 | 2022 | I | 2027 | | ● | | | | | | |
| 大土橋 | その他市道 第2大土線 | 1964 | 12.8 | 4.4 | R C 橋 | 甲田町 | 2022 | Ⅱ | 2027 | | ● | | | | | | |
| 第1大土橋 | その他市道 第1大土線 | 1975 | 4.1 | 4.6 | BOX | 甲田町 | 2022 | I | 2027 | | ● | | | | | | |
| 黄幡川橋 | その他市道 第1大土線 | 1985 | 5.3 | 3.9 | R C 橋 | 甲田町高田原 | 2022 | I | 2027 | | ● | | | | | | |
| 大土川橋 | その他市道 第1大土線 | 1969 | 10 | 4.7 | 鋼橋 | 甲田町上小原 | 2022 | Ⅲ | 2027 | | ● | | | | | | |
| 下高地橋 | その他市道 第1大土線 | 1971 | 6.4 | 4.5 | R C 橋 | 甲田町 | 2020 | Ⅱ | 2025 | | | | | ● | | | |
| 杉迫橋 | その他市道 杉迫線 | 1971 | 2.8 | 6.3 | R C 橋 | 甲田町 | 2022 | I | 2027 | | ● | | | | | | |
| 甲角橋 | その他市道 杉迫線 | 1973 | 14 | 3.6 | 鋼橋 | 甲田町 | 2022 | Ⅱ | 2027 | | ● | | | | | | |
| 横川橋 | 2級市道 平佐井才田線 | 1928 | 13.5 | 4 | R C 橋 | 甲田町 | 2020 | Ⅲ | 2025 | | △ | | | | ●○ | ひび割れ注入 断面修復等 | |
| 瀬戸橋 | その他市道 瀬戸線 | 1965 | 3.1 | 1.6 | R C 橋 | 甲田町 | 2022 | I | 2027 | | ● | | | | | | |
| 法恩寺橋 | その他市道 井才田1号線 | 1971 | 4 | 3.1 | R C 橋 | 甲田町 | 2021 | I | 2026 | ● | | | | | | ● | |
| 篠原2号橋 | 2級市道 篠原上組線 | 1995 | 7.5 | 4 | BOX | 甲田町下小原 | 2022 | Ⅱ | 2027 | | ● | | | | | | |
| 田口橋 | その他市道 田口線 | 1972 | 7.2 | 4.5 | R C 橋 | 甲田町上甲立 | 2022 | Ⅱ | 2027 | | ● | | | | | | |
| 田口2号橋 | その他市道 田口線 | 1985 | 6.4 | 4.8 | R C 橋 | 甲田町上甲立 | 2022 | Ⅱ | 2027 | | ● | | | | | | |
| 加屋2号橋 | その他市道 加屋線 | 1980 | 11.5 | 4.6 | 鋼橋 | 甲田町 | 2022 | Ⅱ | 2027 | | ● | | | | | | |
| 余谷橋 | 1級市道 余谷線 | 1967 | 8.8 | 4.8 | R C 橋 | 甲田町 | 2024 | I | 2029 | | △ | ○ | | | ● | ひび割れ注入 断面修復等 | |
| 勝山橋 | その他市道 勝山線 | 1973 | 2.8 | 5 | BOX | 甲田町 | 2022 | Ⅱ | 2027 | | ● | | | | | | |
| 西ノ谷1号橋 | その他市道 西の谷線 | 1975 | 9.7 | 6.2 | P C 橋 | 甲田町 | 2024 | I | 2029 | | | | | | ● | | |
| 上庄橋 | その他市道 福丸2号線 | 1985 | 4.3 | 4.6 | R C 橋 | 甲田町 | 2021 | I | 2026 | ● | | | | | | ● | |
| 今井谷橋 | その他市道 下甲線 | 1965 | 6.9 | 4.6 | R C 橋 | 甲田町下甲立 | 2022 | I | 2027 | | ● | | | | | | |
| 田中橋 | 2級市道 上川立停車場線 | 1965 | 2.8 | 4.1 | R C 橋 | 甲田町 | 2022 | I | 2027 | | ● | | | | | | |
| 清瀬橋 | 2級市道 火ノ谷線 | 1966 | 10 | 4.5 | P C 橋 | 甲田町深瀬 | 2022 | Ⅱ | 2027 | | ● | | | | | | |
| 火ノ谷橋 | 2級市道 火ノ谷線 | 1968 | 2.8 | 4.5 | R C 橋 | 甲田町 | 2022 | I | 2027 | | ● | | | | | | |
| 中川橋 | その他市道 中尾線 | 1978 | 11.5 | 4.2 | P C 橋 | 甲田町 | 2022 | I | 2027 | | ● | | | | | | |
| 中川橋2号橋 | その他市道 中尾線 | 1975 | 3.3 | 2.9 | R C 橋 | 甲田町 | 2022 | I | 2027 | | ● | | | | | | |
| 祝屋橋 | 2級市道 深瀬栗屋線 | 1966 | 6 | 4 | R C 橋 | 甲田町深瀬 | 2022 | I | 2027 | | ● | | | | | | |
| 畑橋 | 2級市道 深瀬栗屋線 | 1971 | 3.6 | 4.2 | R C 橋 | 甲田町 | 2021 | I | 2026 | ● | | | | | | ● | |
| 塩谷橋 | 2級市道 深瀬栗屋線 | 1972 | 3 | 4.6 | R C 橋 | 甲田町 | 2022 | Ⅱ | 2027 | | ● | | | | | | |
| 道光田橋 | その他市道 道光田線 | 1972 | 8.1 | 4.1 | P C 橋 | 甲田町深瀬 | 2022 | I | 2027 | | ● | | | | | | |
| 道光田2号橋 | その他市道 道光田線 | 1970 | 4.1 | 3.2 | R C 橋 | 甲田町 | 2021 | I | 2026 | ● | | | | | | ● | |
| 道光田3号橋 | その他市道 道光田線 | 1968 | 3.3 | 2.5 | R C 橋 | 甲田町 | 2024 | I | 2029 | ●○ | | | | | ● | ひび割れ注入 断面修復等 | |
| 馬通橋 | その他市道 馬通線 | 1985 | 5.5 | 4.5 | R C 橋 | 甲田町 | 2022 | I | 2027 | | ● | | | | | | |
| 尾津谷橋 | 1級市道 小原中央線 | 1965 | 8.5 | 4.4 | R C 橋 | 甲田町 | 2024 | Ⅱ | 2029 | | | | | △ | ●○ | ひび割れ注入 断面修復等 | |
| 尾津谷橋側道橋 | 1級市道 小原中央線 | 1965 | 10.4 | 1.7 | 鋼橋 | 甲田町 | 2024 | Ⅲ | 2029 | | △ | | | | ●○ | 塗替塗装等 | |
| 余谷第1号橋 | 1級市道 余谷線 | 1995 | 11.1 | 9.2 | P C 橋 | 甲田町 | 2024 | I | 2029 | | | | | | ● | | |
| 三田谷1号橋 | その他市道 三田谷線 | 1965 | 5 | 4 | R C 橋 | 甲田町浅塚 | 2022 | Ⅱ | 2027 | | ● | | | | | | |
| 田口1号橋 | その他市道 田口1号線 | 1995 | 7.5 | 4.8 | R C 橋 | 甲田町上甲立 | 2022 | I | 2027 | | ● | | | | | | |
| 緑地橋5号橋 | その他市道 緑地中央線 | 1990 | 9.6 | 5.2 | P C 橋 | 甲田町 | 2024 | I | 2029 | | | | | | ● | | |
| 第3大土1号橋 | その他市道 第3大土線 | 1965 | 4 | 4.6 | R C 橋 | 甲田町 | 2021 | I | 2026 | ● | | | | | | ● | |
| 第3大土2号橋 | その他市道 第3大土線 | 1985 | 3.5 | 4.6 | R C 橋 | 甲田町 | 2021 | I | 2026 | ● | | | | | | ● | |
| 山田2号1号橋 | その他市道 山田2号線 | 1965 | 5 | 6.6 | R C 橋 | 甲田町上小原 | 2022 | Ⅱ | 2027 | | ● | | | | | | |
| 第1大土1号橋 | その他市道 第1大土線 | 1965 | 2.6 | 6.1 | BOX | 甲田町 | 2022 | Ⅱ | 2027 | | ● | | | | | | |
| 観音石1号橋 | その他市道 観音石線 | 1975 | 3.6 | 3.5 | 鋼橋 | 甲田町 | 2022 | Ⅲ | 2027 | | ● | | | | | | |
| 海渡橋 | その他市道 鳥居原線 | 1968 | 56.8 | 2.2 | 鋼橋 | 向原町 | 2020 | Ⅱ | 2025 | | | | | | ● | | 補修済(2020年度) |

| 橋梁名 | 路線名 | 架設 年度 | 橋長 (m) | 幅員 (m) | 橋種 | 所在地 | 点検 年度 | 診断 区分 | 次回 点検 年度 | 点検・補修等計画 | | | | | | 補修内容 (主な措置内容) 【予定】 | 備考欄 |
|-------------|--------------|----------|-----------|-----------|-------|-------|----------|----------|----------------|--------------------------|----|----|----|----|----|--------------------------|-------------|
| | | | | | | | | | | ●定期点検 ○補修等工事 △調査設計 | | | | | | | |
| | | | | | | | | | | R3 | R4 | R5 | R6 | R7 | R8 | | |
| | | | | | | | | | | | | | | | | | |
| 鹿洲橋 | その他市道 鹿洲高庵寺線 | 1971 | 51.5 | 3.2 | 鋼橋 | 向原町 | 2024 | Ⅲ | 2029 | | ○ | | ● | | | 塗替塗装等 | |
| 津久田橋 | 2級市道 長田隠地線 | 1966 | 45.6 | 4.3 | P C 橋 | 向原町 | 2024 | Ⅲ | 2029 | | | △ | | ● | ○ | ひび割れ注入 断面修復等 | |
| 中須加橋 | その他市道 中須賀線 | 1967 | 44.1 | 3 | 鋼橋 | 向原町 | 2024 | Ⅱ | 2029 | | | | | ● | | | |
| 吉野橋 | 2級市道 吉野橋線 | 1973 | 43.8 | 4.6 | 鋼橋 | 向原町 | 2020 | Ⅱ | 2025 | | | | | ● | | | 補修済(2010年度) |
| 客口橋 | 1級市道 丸山客口線 | 1991 | 43 | 7 | P C 橋 | 向原町 | 2024 | Ⅱ | 2029 | | | | | ● | | | |
| 山根橋 | その他市道 上中組線 | 1967 | 33.6 | 2.5 | 鋼橋 | 向原町 | 2024 | Ⅰ | 2029 | | | | | ● | | | |
| 実重橋 | その他市道 実重線 | 1973 | 33.4 | 3.5 | 鋼橋 | 向原町 | 2024 | Ⅱ | 2029 | | | | | ● | | | |
| 船田橋 | 2級市道 船田線 | 1980 | 33 | 4.8 | P C 橋 | 向原町 | 2024 | Ⅲ | 2029 | | | | | ● | | | |
| 向原歩道橋 | その他市道 向原18号線 | 1987 | 30.7 | 2 | 鋼橋 | 向原町 | 2020 | Ⅱ | 2025 | | | | | ● | | | |
| 実森橋 | 2級市道 平沖線 | 1967 | 29.1 | 3.5 | 鋼橋 | 向原町 | 2024 | Ⅱ | 2029 | | △ | ○ | ● | | | 塗替塗装等 | 補修済(2010年度) |
| 中須賀橋 | その他市道 門出線 | 1968 | 28.4 | 4.1 | 鋼橋 | 向原町 | 2024 | Ⅲ | 2029 | | | | | ● | | | |
| 横川橋 | その他市道 横川線 | 1993 | 24.6 | 5.2 | 鋼橋 | 向原町 | 2024 | Ⅰ | 2029 | | | | | ● | | | |
| 仏原橋 | その他市道 出口1号線 | 1964 | 25.5 | 3.7 | 鋼橋 | 向原町 | 2024 | Ⅱ | 2029 | | | | | ● | △ | 塗装塗替等 | |
| 下滝川橋 | その他市道 下滝川線 | 1987 | 26.4 | 5.2 | P C 橋 | 向原町 | 2024 | Ⅰ | 2029 | | | | | ● | | | |
| 高大地橋 | その他市道 高大地線 | 1968 | 24.6 | 2.5 | 鋼橋 | 向原町 | 2020 | Ⅰ | 2025 | | | | | ● | | | 補修済(2010年度) |
| 横川橋 | 2級市道 長田隠地線 | 2009 | 25.7 | 11 | P C 橋 | 向原町 | 2024 | Ⅱ | 2029 | | | | | ● | | | |
| 真土橋 | その他市道 真土線 | 1988 | 22 | 3.8 | P C 橋 | 向原町 | 2024 | Ⅰ | 2029 | | | | | ● | | | |
| 上滝川橋 | その他市道 上滝川線 | 1988 | 22 | 4.2 | P C 橋 | 向原町 | 2024 | Ⅰ | 2029 | | | | | ● | | | |
| 平木橋 | その他市道 平木線 | 1990 | 22.1 | 4.2 | P C 橋 | 向原町 | 2024 | Ⅰ | 2029 | | | | | ● | | | |
| 地ヶ原橋 | その他市道 池ヶ原1号線 | 1991 | 22.1 | 4.2 | P C 橋 | 向原町 | 2024 | Ⅱ | 2029 | | | | | ● | | | |
| 道敬橋 | 2級市道 道敬線 | 1996 | 20 | 6.2 | P C 橋 | 向原町 | 2024 | Ⅰ | 2029 | | | | | ● | | | |
| 砂田橋 | その他市道 上横川線 | 1996 | 20 | 4.2 | P C 橋 | 向原町 | 2024 | Ⅰ | 2029 | | | | | ● | | | |
| 岡谷橋 | 1級市道 西峠線 | 1968 | 17 | 6.1 | P C 橋 | 向原町 | 2024 | Ⅱ | 2029 | | | | | ● | | | |
| 日南迫橋 | その他市道 出口2号線 | 1982 | 17.1 | 2.4 | 鋼橋 | 向原町 | 2024 | Ⅲ | 2029 | | | | | ● | △○ | 塗替塗装等 | |
| 近友橋 | その他市道 近友線 | 1972 | 17 | 3.5 | 鋼橋 | 向原町 | 2024 | Ⅱ | 2029 | | | | | ● | | | |
| 日南近友橋 | その他市道 堀迫線 | 1975 | 16.6 | 3.8 | P C 橋 | 向原町 | 2024 | Ⅱ | 2029 | | | | | ● | | | |
| 寺山橋 | 2級市道 平沖線 | 2020 | 21 | 4.8 | P C 橋 | 向原町 | 2020 | Ⅰ | 2025 | | | | | | ● | | |
| 堀迫橋 | その他市道 上里栗線 | 1975 | 15.7 | 4.8 | P C 橋 | 向原町 | 2024 | Ⅰ | 2029 | | | | | ● | | | |
| 竹添橋 | その他市道 上長田隠地線 | 1973 | 16.3 | 5.2 | 鋼橋 | 向原町 | 2024 | Ⅲ | 2029 | | | △ | | ● | | ○ | 塗替塗装等 |
| 重信橋 | その他市道 重信線 | 1975 | 15 | 3.7 | 鋼橋 | 向原町 | 2024 | Ⅲ | 2029 | | | | | ● | | | |
| 1015 | その他市道 山田2号線 | 2003 | 12 | 2.6 | 鋼橋 | 向原町 | 2024 | Ⅱ | 2029 | | | | | ● | | | |
| 湯坂橋 | その他市道 山田4号線 | 1975 | 9.8 | 4.7 | P C 橋 | 向原町坂 | 2020 | Ⅱ | 2025 | | | | | | ● | | |
| 原田橋 | その他市道 山田4号線 | 1975 | 6.5 | 4.6 | P C 橋 | 向原町有留 | 2022 | Ⅰ | 2027 | | | ● | | | | | |
| 2021 | 2級市道 横川人次線 | 1995 | 2.5 | 7 | BOX | 向原町 | 2021 | Ⅰ | 2026 | ● | | | | | | ● | |
| 2022 | 2級市道 横川人次線 | 1995 | 2.6 | 17.2 | BOX | 向原町 | 2022 | Ⅰ | 2027 | | | ● | | | | | |
| 赤芝橋 | 2級市道 正力線 | 2015 | 9.4 | 6 | BOX | 向原町戸島 | 2022 | Ⅰ | 2027 | | | ● | | | | | |
| 明神橋 | 2級市道 大宋余京寺線 | 1975 | 9.3 | 4.7 | P C 橋 | 向原町坂 | 2020 | Ⅰ | 2025 | | | | | | ● | | |
| 1005 | 1級市道 寺山線 | 1975 | 2.5 | 6.3 | BOX | 向原町 | 2022 | Ⅱ | 2027 | | | ● | | | | | |
| 山田橋 | 1級市道 寺山線 | 1958 | 11.7 | 4 | R C 橋 | 向原町 | 2024 | Ⅱ | 2029 | | | | | ● | | | |
| 叶木橋 | 1級市道 寺山線 | 1975 | 8.8 | 5 | P C 橋 | 向原町有留 | 2020 | Ⅰ | 2025 | | | | | | ● | | |
| 有留橋 | 1級市道 西峠線 | 1965 | 5.9 | 5.5 | R C 橋 | 向原町 | 2022 | Ⅱ | 2027 | | | ● | | | | | |
| 2005 | 2級市道 横川人次線 | 1985 | 3.9 | 8.7 | BOX | 向原町 | 2022 | Ⅰ | 2027 | | | ● | | | | | |
| 道敬跨線橋 | 2級市道 道敬線 | 1979 | 10.5 | 5.9 | P C 橋 | 向原町 | 2020 | Ⅱ | 2025 | | | | | | ● | | |
| 万念喜橋 | 2級市道 真栄根線 | 1975 | 8.4 | 4.6 | P C 橋 | 向原町坂 | 2022 | Ⅰ | 2027 | | | ● | | | | | |
| 1008 | 2級市道 平沖線 | 1965 | 4 | 3.5 | R C 橋 | 向原町 | 2021 | Ⅱ | 2026 | ● | | | | | | ● | |
| 1009 | その他市道 大土山線 | 1965 | 4.8 | 4.4 | R C 橋 | 向原町 | 2021 | Ⅰ | 2026 | ● | | | | | | ● | |
| 土居迫線 1 号無名橋 | 2級市道 土居迫線 | 1985 | 6.6 | 3.8 | R C 橋 | 向原町坂 | 2022 | Ⅱ | 2027 | | | ● | | | | | |
| 土居迫線 2 号無名橋 | 2級市道 土居迫線 | 1980 | 5.3 | 3 | 鋼橋 | 向原町有留 | 2020 | Ⅱ | 2025 | | | | | | ● | | |
| 5001 | 2級市道 奥谷1号線 | 1975 | 13.9 | 4.9 | P C 橋 | 向原町 | 2024 | Ⅱ | 2029 | | | | | ● | | | |
| 山根橋 | その他市道 八幡1号線 | 1975 | 6.3 | 3.1 | P C 橋 | 向原町坂 | 2022 | Ⅱ | 2027 | | | ● | | | | | |
| 3001 | その他市道 高大地線 | 1975 | 2.1 | 3 | R C 橋 | 向原町 | 2021 | Ⅰ | 2026 | ● | | | | | | ● | |
| 1013 | その他市道 実重線 | 1975 | 2.5 | 3.6 | R C 橋 | 向原町 | 2021 | Ⅰ | 2026 | ● | | | | | | ● | |
| 1014 | その他市道 山根橋線 | 2003 | 11.1 | 3.6 | 鋼橋 | 向原町 | 2024 | Ⅱ | 2029 | | | | | ● | | | |
| 行成橋 | その他市道 万念喜線 | 1975 | 9.4 | 4.7 | P C 橋 | 向原町戸島 | 2020 | Ⅰ | 2025 | | | | | | ● | | |
| 4004 | 2級市道 下里栗線 | 2000 | 13.5 | 3.6 | 鋼橋 | 向原町 | 2024 | Ⅱ | 2029 | | | | | ● | | | |
| 三島橋 | その他市道 三島線 | 1975 | 10.4 | 5.3 | P C 橋 | 向原町戸島 | 2022 | Ⅰ | 2027 | | | ● | | | | | |
| 中組橋 | その他市道 崎打2号線 | 1975 | 7.8 | 3.6 | P C 橋 | 向原町有留 | 2022 | Ⅰ | 2027 | | | ● | | | | | |
| 4010 | その他市道 崎打2号線 | 1980 | 4.7 | 4 | 鋼橋 | 向原町 | 2021 | Ⅱ | 2026 | ● | | | | | | ● | |
| 4008 | その他市道 舟山線 | 1975 | 4.1 | 3.4 | R C 橋 | 向原町 | 2021 | Ⅰ | 2026 | ● | | | | | | ● | |
| 竹森橋 | その他市道 竹森谷線 | 1975 | 8.7 | 5.2 | P C 橋 | 向原町保垣 | 2020 | Ⅰ | 2025 | | | | | | ● | | |

| 橋梁名 | 路線名 | 架設 年度 | 橋長 (m) | 幅員 (m) | 橋種 | 所在地 | 点検 年度 | 診断 区分 | 次回 点検 年度 | 点検・補修等計画 | | | | | | 補修内容 (主な措置内容) 【予定】 | 備考欄 |
|-----------|---------------|----------|-----------|-----------|-------|------|----------|----------|----------------|--------------------------|-----|-----|-----|-----|-----|--------------------------|-----|
| | | | | | | | | | | ●定期点検 ○補修等工事 △調査設計 | | | | | | | |
| | | | | | | | | | | R3 | R4 | R5 | R6 | R7 | R8 | | |
| 竹森谷橋 | その他市道 竹森谷線 | 1985 | 4.1 | 3.6 | R C 橋 | 向原町 | 2021 | I | 2026 | ● | | | | | ● | | |
| 5004 | その他市道 見坂線 | 1965 | 3.8 | 5 | R C 橋 | 向原町 | 2021 | II | 2026 | ● | | | | | ● | | |
| 5005 | その他市道 暮坪線 | 1995 | 10.6 | 3.8 | P C 橋 | 向原町 | 2024 | I | 2029 | | | | ● | | | | |
| 油免橋 | その他市道 竹森・栗森谷線 | 1985 | 3.3 | 3.9 | R C 橋 | 向原町 | 2021 | I | 2026 | ● | | | | | ● | | |
| 2025 | その他市道 割石2号線 | 1995 | 2.5 | 3.5 | R C 橋 | 向原町 | 2021 | I | 2026 | ● | | | | | ● | | |
| 1003 | その他市道 城之下線 | 1965 | 4 | 4.5 | R C 橋 | 向原町 | 2021 | I | 2026 | ● | | | | | ● | | |
| 7297 | その他市道 瀬戸田線 | 1965 | 2.5 | 3.9 | R C 橋 | 向原町 | 2021 | II | 2026 | ● | | | | | ● | | |
| 向原橋 | 1級市道 梨之本宮ノ下線 | 1964 | 5.9 | 7.9 | R C 橋 | 向原町坂 | 2020 | III | 2025 | | △ | | | ●○ | | ひび割れ注入 断面修復等 | |
| 対策費用（百万円） | | | | | | | | | | 80 | 327 | 327 | 327 | 327 | 327 | | |

※概算補修費用には、定期点検の費用は含まれていません。

※補修等工事の前には、調査設計を行い詳細な補修方法を決定するため、一覧表の補修内容及び概算補修費用は変更になる場合があります。

※補修等工事の予定橋梁については、今後の定期点検や補修の実施状況、補修技術の進展、財政事情や社会情勢の変化等を反映し、適宜見直します。