令和3年4月25日執行　参議院広島県選出議員再選挙投票状況（年齢別）（町別）

吉田町

全体							
	有権者数			投票者数			投票率
年齢	男	女	合計①	男	女	合計②	②÷①(率)
18	62	47	109	10	10	20	18.35%
19	51	50	101	5	10	15	14.85%
20～29	425	393	818	54	63	117	14.30%
30～39	479	425	904	101	89	190	21.02%
40～49	681	633	1,314	212	204	416	31.66%
50～59	660	580	1,240	245	218	463	37.34%
60～69	707	675	1,382	344	345	689	49.86%
70～79	701	811	1,512	397	462	859	56.81%
80～	370	771	1,141	180	241	421	36.90%
合計	4,136	4,385	8,521	1,548	1,642	3,190	37.44%

うち当日投票者数				
	投票者数			当日/全体
年齢	男	女	計③	③÷②(率)
18	3	7	10	50.00%
19	2	4	6	40.00%
20～29	23	33	56	47.86%
30～39	65	56	121	63.68%
40～49	135	124	259	62.26%
50～59	152	122	274	59.18%
60～69	200	172	372	53.99%
70～79	217	215	432	50.29%
80～	106	108	214	50.83%
合計	903	841	1,744	54.67%

うち期日前投票者数				
	投票者数			期日前/全体
年齢	男	女	計④	④÷②(率)
18	7	3	10	50.00%
19	3	5	8	53.33%
20～29	31	30	61	52.14%
30～39	35	32	67	35.26%
40～49	77	79	156	37.50%
50～59	89	93	182	39.31%
60～69	135	171	306	44.41%
70～79	169	243	412	47.96%
80～	63	108	171	40.62%
合計	609	764	1,373	43.04%

うち不在者投票者数				
	投票者数			不在者/全体
年齢	男	女	計⑤	⑤÷②(率)
18	0	0	0	0.00%
19	0	1	1	6.67%
20～29	0	0	0	0.00%
30～39	1	1	2	1.05%
40～49	0	1	1	0.24%
50～59	4	3	7	1.51%
60～69	9	2	11	1.60%
70～79	11	4	15	1.75%
80～	11	25	36	8.55%
合計	36	37	73	2.29%

八千代町

全体							
	有権者数			投票者数			投票率
年齢	男	女	合計①	男	女	合計②	②÷①(率)
18	11	7	18	2	1	3	16.67%
19	19	12	31	2	1	3	9.68%
20～29	135	87	222	21	15	36	16.22%
30～39	148	121	269	36	26	62	23.05%
40～49	203	178	381	70	66	136	35.70%
50～59	187	166	353	70	57	127	35.98%
60～69	249	270	519	121	141	262	50.48%
70～79	316	330	646	175	177	352	54.49%
80～	155	296	451	74	99	173	38.40%
合計	1,423	1,467	2,890	571	583	1,154	39.93%

うち当日投票者数				
	投票者数			当日/全体
年齢	男	女	計③	③÷②(率)
18	2	1	3	100.00%
19	2	1	3	100.00%
20～29	16	10	26	72.22%
30～39	25	20	45	72.58%
40～49	50	51	101	74.26%
50～59	48	42	90	70.87%
60～69	79	90	169	64.50%
70～79	122	115	237	67.33%
80～	55	68	123	71.10%
合計	399	398	797	69.06%

うち期日前投票者数				
	投票者数			期日前/全体
年齢	男	女	計④	④÷②(率)
18	0	0	0	0.00%
19	0	0	0	0.00%
20～29	5	5	10	27.78%
30～39	11	6	17	27.42%
40～49	20	15	35	25.74%
50～59	22	15	37	29.13%
60～69	42	51	93	35.50%
70～79	52	62	114	32.39%
80～	15	24	39	22.54%
合計	167	178	345	29.90%

うち不在者投票者数				
	投票者数			不在者/全体
年齢	男	女	計⑤	⑤÷②(率)
18	0	0	0	0.00%
19	0	0	0	0.00%
20～29	0	0	0	0.00%
30～39	0	0	0	0.00%
40～49	0	0	0	0.00%
50～59	0	0	0	0.00%
60～69	0	0	0	0.00%
70～79	1	0	1	0.28%
80～	4	7	11	6.36%
合計	5	7	12	1.04%

美土里町

全体							
	有権者数			投票者数			投票率
年齢	男	女	合計①	男	女	合計②	②÷①(率)
18	14	12	26	5	2	7	26.92%
19	9	13	22	4	1	5	22.73%
20～29	75	65	140	17	16	33	23.57%
30～39	95	87	182	33	30	63	34.62%
40～49	134	124	258	50	51	101	39.15%
50～59	139	118	257	75	65	140	54.47%
60～69	204	191	395	114	112	226	57.22%
70～79	204	213	417	104	108	212	50.84%
80～	168	355	523	82	100	182	34.80%
合計	1,042	1,178	2,220	484	485	969	43.65%

うち当日投票者数				
	投票者数			当日/全体
年齢	男	女	計③	③÷②(率)
18	4	1	5	71.43%
19	1	1	2	40.00%
20～29	6	10	16	48.48%
30～39	23	21	44	69.84%
40～49	37	36	73	72.28%
50～59	44	41	85	60.71%
60～69	73	78	151	66.81%
70～79	67	68	135	63.68%
80～	61	62	123	67.58%
合計	316	318	634	65.43%

うち期日前投票者数				
	投票者数			期日前/全体
年齢	男	女	計④	④÷②(率)
18	1	1	2	28.57%
19	3	0	3	60.00%
20～29	11	6	17	51.52%
30～39	10	9	19	30.16%
40～49	13	15	28	27.72%
50～59	30	24	54	38.57%
60～69	41	34	75	33.19%
70～79	37	40	77	36.32%
80～	19	32	51	28.02%
合計	165	161	326	33.64%

うち不在者投票者数				
	投票者数			不在者/全体
年齢	男	女	計⑤	⑤÷②(率)
18	0	0	0	0.00%
19	0	0	0	0.00%
20～29	0	0	0	0.00%
30～39	0	0	0	0.00%
40～49	0	0	0	0.00%
50～59	1	0	1	0.71%
60～69	0	0	0	0.00%
70～79	0	0	0	0.00%
80～	2	6	8	4.40%
合計	3	6	9	0.93%

高宮町

全体							
	有権者数			投票者数			投票率
年齢	男	女	合計①	男	女	合計②	②÷①(率)
18	11	8	19	3	3	6	31.58%
19	13	4	17	0	0	0	0.00%
20～29	98	79	177	21	16	37	20.90%
30～39	109	88	197	27	21	48	24.37%
40～49	138	116	254	43	49	92	36.22%
50～59	174	181	355	78	84	162	45.63%
60～69	253	212	465	127	108	235	50.54%
70～79	278	255	533	152	140	292	54.78%
80～	223	461	684	104	131	235	34.40%
合計	1,297	1,404	2,701	555	552	1,107	40.98%

うち当日投票者数				
	投票者数			当日/全体
年齢	男	女	計③	③÷②(率)
18	3	2	5	83.33%
19	0	0	0	#DIV/0!
20～29	12	10	22	59.46%
30～39	22	15	37	77.08%
40～49	28	36	64	69.57%
50～59	47	48	95	58.64%
60～69	84	67	151	64.26%
70～79	88	77	165	56.51%
80～	62	73	135	57.45%
合計	346	328	674	60.89%

うち期日前投票者数				
	投票者数			期日前/全体
年齢	男	女	計④	④÷②(率)
18	0	1	1	16.67%
19	0	0	0	#DIV/0!
20～29	9	6	15	40.54%
30～39	5	6	11	22.92%
40～49	15	12	27	29.35%
50～59	31	36	67	41.36%
60～69	41	40	81	34.47%
70～79	62	61	123	42.12%
80～	36	41	77	32.77%
合計	199	203	402	36.31%

うち不在者投票者数				
	投票者数			不在者/全体
年齢	男	女	計⑤	⑤÷②(率)
18	0	0	0	0.00%
19	0	0	0	#DIV/0!
20～29	0	0	0	0.00%
30～39	0	0	0	0.00%
40～49	0	1	1	1.09%
50～59	0	0	0	0.00%
60～69	2	1	3	1.28%
70～79	2	2	4	1.37%
80～	6	17	23	9.79%
合計	10	21	31	2.80%

令和3年4月25日執行　参議院広島県選出議員再選挙投票状況（年齢別）（町別）

甲田町

	全体							うち当日投票者数				うち期日前投票者数				うち不在者投票者数			
	有権者数			投票者数			投票率	投票者数			当日/全体	投票者数			期日前/全体	投票者数			不在者/全体
年齢	男	女	合計①	男	女	合計②	②÷①(率)	男	女	計③	③÷②(率)	男	女	計④	④÷②(率)	男	女	計⑤	⑤÷②(率)
18	28	21	49	8	6	14	28.57%	8	5	13	92.86%	0	1	1	7.14%	0	0	0	0.00%
19	22	15	37	5	1	6	16.22%	4	1	5	83.33%	1	0	1	16.67%	0	0	0	0.00%
20～29	154	142	296	21	28	49	16.55%	14	16	30	61.22%	7	12	19	38.78%	0	0	0	0.00%
30～39	188	185	373	50	32	82	21.98%	36	19	55	67.07%	13	13	26	31.71%	1	0	1	1.22%
40～49	315	256	571	91	91	182	31.87%	62	67	129	70.88%	29	24	53	29.12%	0	0	0	0.00%
50～59	239	231	470	102	106	208	44.26%	65	57	122	58.65%	37	49	86	41.35%	0	0	0	0.00%
60～69	361	383	744	178	189	367	49.33%	102	107	209	56.95%	74	82	156	42.51%	2	0	2	0.54%
70～79	395	427	822	227	241	468	56.93%	133	126	259	55.34%	92	112	204	43.59%	2	3	5	1.07%
80～	247	522	769	115	163	278	36.20%	78	93	171	61.51%	35	65	100	35.97%	2	5	7	2.52%
合計	1,949	2,182	4,131	797	857	1,654	40.04%	502	491	993	60.04%	288	358	646	39.06%	7	8	15	0.91%

向原町
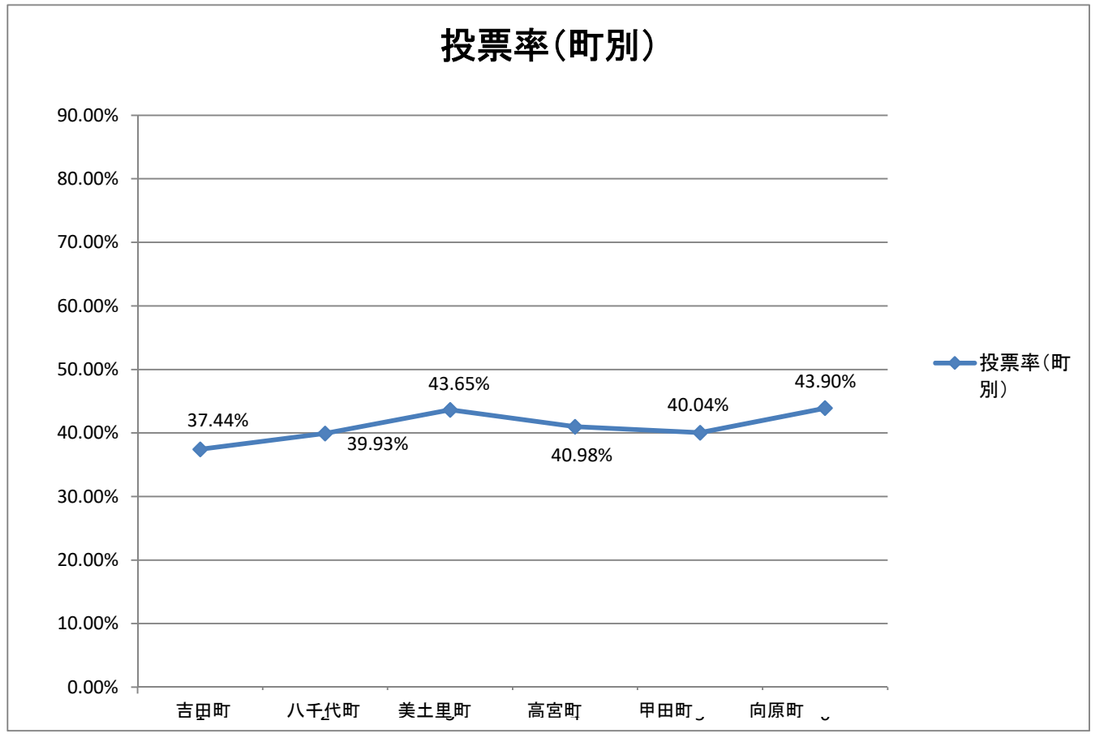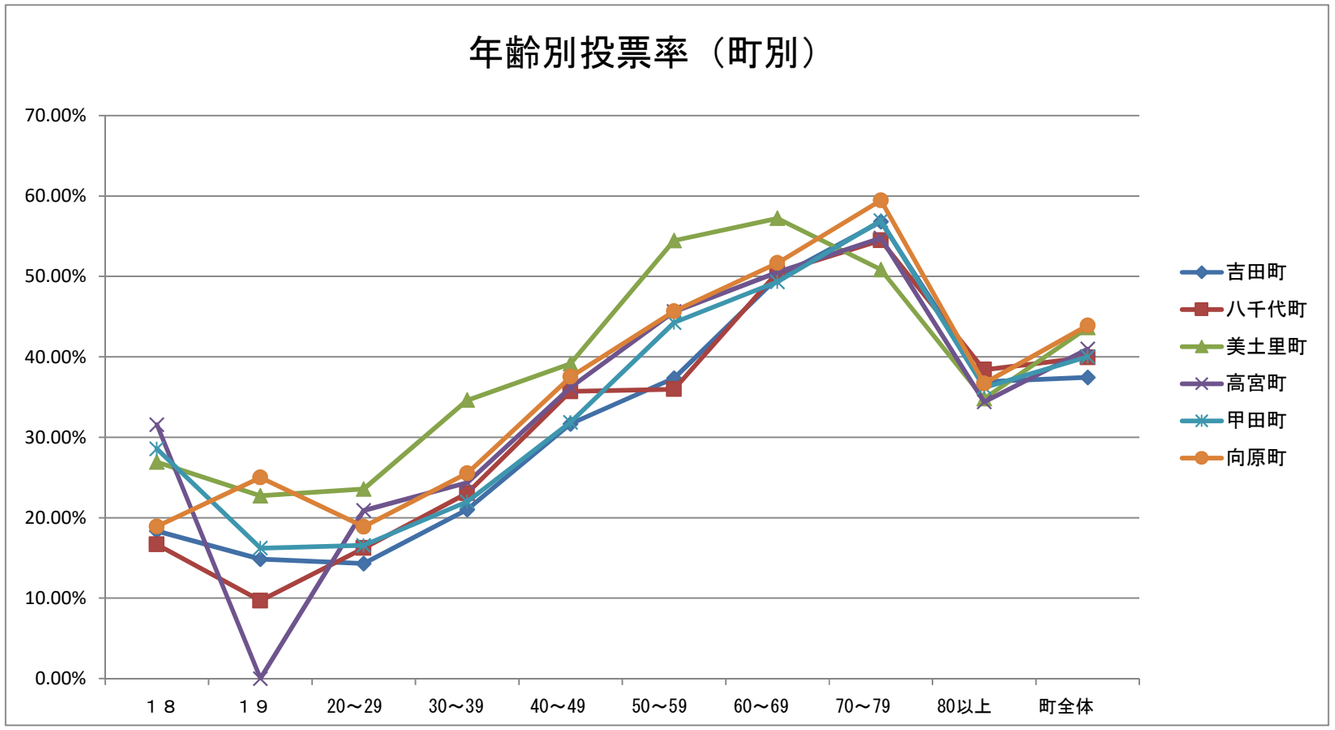
	全体							うち当日投票者数				うち期日前投票者数				うち不在者投票者数			
	有権者数			投票者数			投票率	投票者数			当日/全体	投票者数			期日前/全体	投票者数			不在者/全体
年齢	男	女	合計①	男	女	合計②	②÷①(率)	男	女	計③	③÷②(率)	男	女	計④	④÷②(率)	男	女	計⑤	⑤÷②(率)
18	19	18	37	3	4	7	18.92%	1	2	3	42.86%	2	2	4	57.14%	0	0	0	0.00%
19	17	11	28	4	3	7	25.00%	2	2	4	57.14%	1	1	2	28.57%	1	0	1	14.29%
20～29	98	82	180	17	17	34	18.89%	9	12	21	61.76%	8	5	13	38.24%	0	0	0	0.00%
30～39	91	97	188	22	26	48	25.53%	15	18	33	68.75%	7	8	15	31.25%	0	0	0	0.00%
40～49	212	185	397	78	71	149	37.53%	45	42	87	58.39%	33	29	62	41.61%	0	0	0	0.00%
50～59	187	183	370	78	91	169	45.68%	42	40	82	48.52%	36	51	87	51.48%	0	0	0	0.00%
60～69	280	289	569	150	144	294	51.67%	88	64	152	51.70%	62	80	142	48.30%	0	0	0	0.00%
70～79	345	400	745	216	227	443	59.46%	109	111	220	49.66%	106	115	221	49.89%	1	1	2	0.45%
80～	213	444	657	98	143	241	36.70%	57	70	127	52.70%	36	66	102	42.32%	5	7	12	4.98%
合計	1,462	1,709	3,171	666	726	1,392	43.90%	368	361	729	52.37%	291	357	648	46.55%	7	8	15	1.08%